

«

»

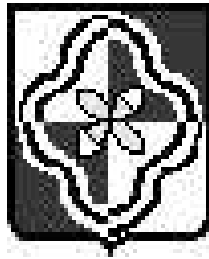

6-5 (424)

27 2025 .

ИЗВЕЩЕНИЕ

20 ()
37:15:010910:257, 506 . ., «
»,
« », :
. , .1- , 2.
, ,
28.07.2025 .
:
.8, .6, 09-00 16-00, (, , 12-00 13-
00). : (49336) 2-16-57.

.39.42

« »

.2, .4)

-0,4 7 -10 122 « » (.1,

:

/		:
1	37:15:040804:155	, .10
2	37:15:040804:160	, .11
3	37:15:040804:265	.
4	37:15:040804:272	.
5	37:15:040804:290	.

www.rodniki-37.ru

« » - « ».

14.07.2025 ..

, .8 .9, 09-00 16-00,
12-00 13-00. : (49336) 2-16-57.

ГРАФИЧЕСКОЕ ОПИСАНИЕ МЕСТОПОЛОЖЕНИЯ ГРАНИЦ ПУБЛИЧНОГО СЕРВИТУТА		
Публичный сервитут для размещения и дальнейшей эксплуатации электросетевого хозяйства ВЛ-0,4 кВт ТП №7 ВЛ-10 кВ №122 ПС Паровое (ф.1), местоположение: Ивановская область, Родниковский район, д. Мальшево		
(для указания объекта, подлежащего границе сервитута) (далее – объект)		
Раздел 1		
Сведения об объекте		
№ п/п	Характеристики объекта	Описание характеристик
1	2	3
1	Местоположение объекта	Ивановская область, Родниковский район, д. Мальшево
2	Площадь объекта – величина и префиксы (определения площади) (Р – ΔР)	25,2 кв.м
3	Иные характеристики объекта	Срок действия: продолжительность: Публичный сервитут устанавливается в соответствии со ст.39.37. Земельного Кодекса Российской Федерации для размещения и дальнейшей эксплуатации объекта электросетевого хозяйства "ВЛ-0,4 кВт ТП №7 ВЛ-10 кВ №122 ПС Паровое (ф.1)" на срок 49 лет. Филиал ПАО «Россети Центр и Приволжье» - «Иванэнерго» ул. Крутицкая, д.8/2, г. Иваново, 152000, Россия Тел.: 7 (4932) 38-63-71. Факс: 7 (4932) 33-99-17. Контакт-центр «Скелетная линия 220»: 8-800-220-0-220 e-mail: seck@nvl.mursk-cp.ru, http://www.mursk-cp.ru

ГРАФИЧЕСКОЕ ОПИСАНИЕ МЕСТОПОЛОЖЕНИЯ ГРАНИЦ ПУБЛИЧНОГО СЕРВИТУТА					
Публичный сервитут для размещения и дальнейшей эксплуатации электроустановки хозяйства ВЛ 0,4 кВ с ТП №7 ВЛ 10 кВ №122 ПС Паровое (ф.п.), местоположение: Ивановская область, Рыльниковский район, д. Мальшево <small>(дальнейшее описание, включая чертеж границ, находится на л. 2)</small>					
Раздел 2					
Сведения о местоположении границ объекта					
1. Система координат МСК-37, зона 2					
2. Сведения о характерных точках границ объекта					
Обозначение характерных точек границ	Координаты, м		Метод определения координат характерной точки	Средняя квадратическая погрешность положения характерной точки (М), м	Описание обозначения точки на местности (при наличии)
	X	Y			
1	2	3	4	5	6
ПС 1(1)					
1	212065,20	2263923,59	Геодетический метод	0,0	-
2	212059,65	2263926,80	Геодетический метод	0,0	-
2	212058,55	2263924,90	Геодетический метод	0,0	-
4	212064,09	2263921,68	Геодетический метод	0,0	-
1	212065,20	2263923,59	Геодетический метод	0,0	-
ПС 1(2)					
5	212038,23	2263938,14	Геодетический метод	0,0	-
6	212033,75	2263940,56	Геодетический метод	0,0	-
7	212032,71	2263938,62	Геодетический метод	0,0	-
8	212037,19	2263936,21	Геодетический метод	0,0	-
5	212038,23	2263938,14	Геодетический метод	0,0	-
3. Сведения о характерных точках части (частей) границы объекта					
Обозначение характерных точек части границы	Координаты, м		Метод определения координат характерной точки	Средняя квадратическая погрешность положения характерной точки (М), м	Описание обозначения точки на местности (при наличии)
	X	Y			
1	2	3	4	5	6
Часть № —					
—	—	—	—	—	—

ГРАФИЧЕСКОЕ ОПИСАНИЕ МЕСТОПОЛОЖЕНИЯ ГРАНИЦ ПУБЛИЧНОГО СЕРВИТУТА

Графическое описание местоположения границ публичного сервитута, установленного на земельном участке № 37:15:040804 (с кадастровым номером 37:15:040804/001/2018/001/001/001) в кадастровом квартале № 37:15:040804, расположенном в границах населенного пункта «Майское» Тульской области.

Схема расположения границ публичного сервитута

Основной лист

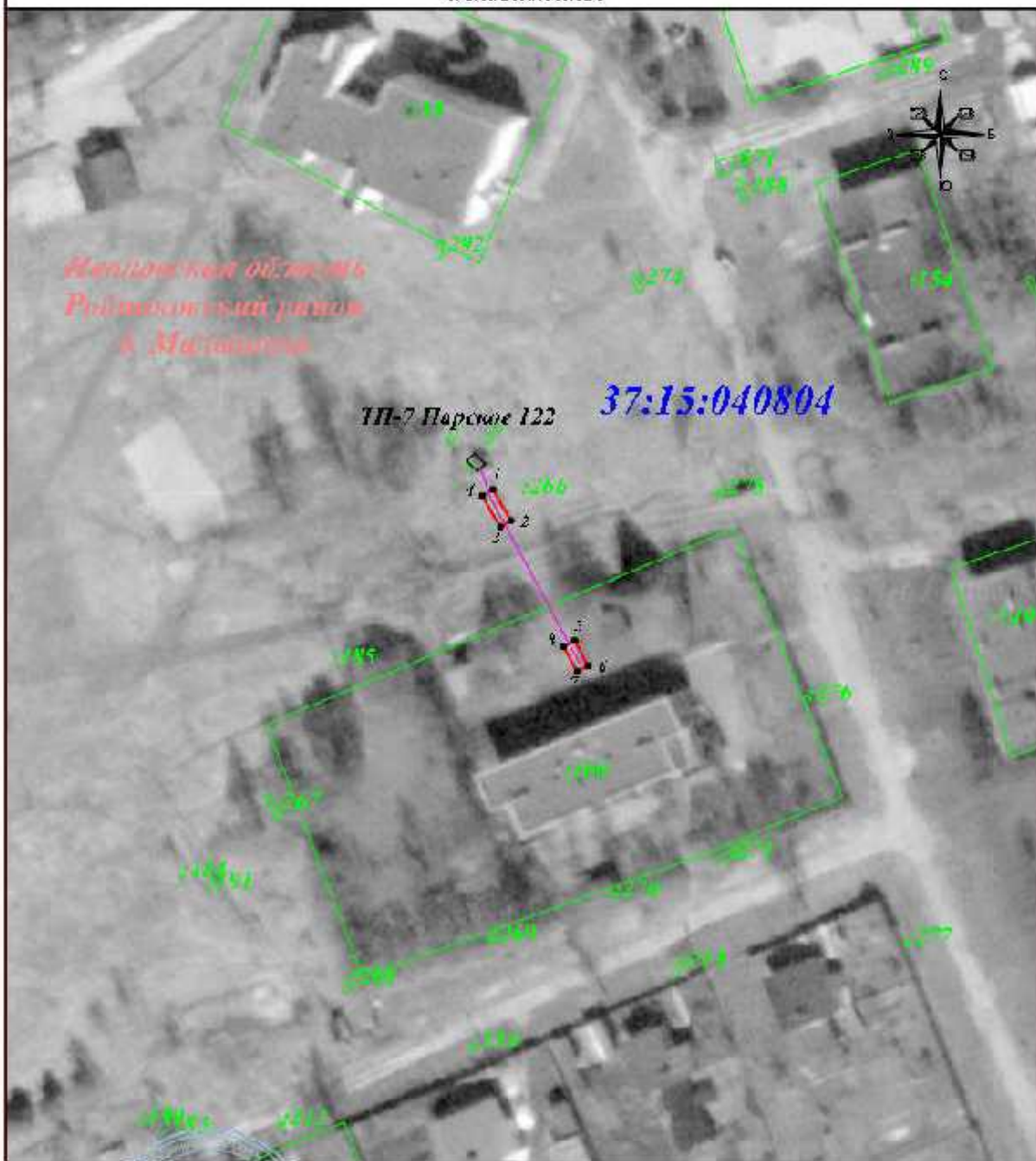

Масштаб 1:1 000

Генеральный инженер: Тульская ГИ, дата: 02 августа 2024

Место для знака (маркера) или иного объекта, составившего описание местоположения границ объекта.

Условные обозначения:

- граница земельного участка
- граница кадастрового квартала
- граница публичного сервитута
- линия электроснабжения
- граница населенного пункта
- - характерная точка границы зоны публичного сервитута.
- 111 - номер земельного участка.
- 37:15:040804 - номер кадастрового квартала.
- 10 - номер линии электропередачи.
- в. Мейское - название населенного пункта.

ГРАФИЧЕСКОЕ ОПИСАНИЕ МЕСТОПОЛОЖЕНИЯ ГРАНИЦ ПУБЛИЧНОГО СЕРВИТУТА		
Публичный сервитут для размещения и дальнейшей эксплуатации электросетевого хозяйства ВЛ-0,4 кВт ТП №7 ВЛ-10 кВ №122 ПС Паровое (ф.2), местоположение: Ивановская область, Родниковский район, д. Мальшево		
(для указания объекта, подлежащего границе сервитута) (далее – объект)		
Раздел 1		
Сведения об объекте		
№ п/п	Характеристики объекта	Описание характеристик
1	2	3
1	Местоположение объекта	Ивановская область, Родниковский район, д. Мальшево
2	Площадь объекта – величина и префиксы (определения площади) (Р – ΔР)	54,3 кв.м
3	Иные характеристики объекта	Срок действия: продолжительность: Публичный сервитут устанавливается в соответствии со ст.39.37. Земельного Кодекса Российской Федерации для размещения и дальнейшей эксплуатации объекта электросетевого хозяйства "ВЛ-0,4 кВт ТП №7 ВЛ-10 кВ №122 ПС Паровое (ф.2)" на срок 49 лет. Филиал ПАО «Россети Центр и Приволжье» - «Иванэнерго» ул. Крутицкая, д.8/2, г. Иваново, 152000, Россия Тел.: 7 (4932) 38-63-71. Факс: 7 (4932) 33-99-17. Контакт-центр «Скелетная линия» 220»: 8-800-220-0-220 e-mail: seck@dv.mursk-cp.ru, http://www.mursk-cp.ru

ГРАФИЧЕСКОЕ ОПИСАНИЕ МЕСТОПОЛОЖЕНИЯ ГРАНИЦ ПУБЛИЧНОГО СЕРВИСУТА					
<p>Публичный сервитут для размещения и дальнейшей эксплуатации электроустановки хозяйства ВЛ 0,4 кВ от ТП №7 ВЛ 10 кВ №122 ПС Паркове (ф.2), местоположение: Ивановская область, Рыльниковский район, д. Мальшево</p> <p><small>(Сведения об объекте, подлежащем границ, изложены в листе 1 (далее – лист 1))</small></p>					
Раздел 2					
Сведения о местоположении границ объекта					
1. Система координат МСК-37, зона 2					
2. Сведения о характерных точках границ объекта					
Обозначение характерных точек границ	Координаты, м		Метод определения координат характерной точки	Средняя квадратическая погрешность положения характерной точки (М), м	Описание обозначения точки на местности (при наличии)
	X	Y			
1	2	3	4	5	6
ПС 1(1)					
1	212076,94	2263924,34	Геодетический метод	0,0	-
2	212076,21	2263926,42	Геодетический метод	0,0	-
3	212077,39	2263924,66	Геодетический метод	0,0	-
4	212072,11	2263922,58	Геодетический метод	0,0	-
1	212076,94	2263924,34	Геодетический метод	0,0	-
ПС 1(2)					
5	212102,16	2263947,08	Геодетический метод	0,0	-
6	212103,11	2263949,07	Геодетический метод	0,0	-
7	212096,61	2263952,16	Геодетический метод	0,0	-
8	212095,67	2263950,17	Геодетический метод	0,0	-
5	212102,16	2263947,08	Геодетический метод	0,0	-
ПС 1(3)					
9	212127,66	2263969,01	Геодетический метод	0,0	-
10	212115,67	2263970,65	Геодетический метод	0,0	-
11	212115,09	2263968,52	Геодетический метод	0,0	-
12	212127,08	2263966,89	Геодетический метод	0,0	-
9	212127,66	2263969,01	Геодетический метод	0,0	-
ПС 1(4)					
13	212147,67	2263953,47	Геодетический метод	0,0	-
14	212140,03	2263956,94	Геодетический метод	0,0	-

ГРАФИЧЕСКОЕ ОПИСАНИЕ МЕСТОПОЛОЖЕНИЯ ГРАНИЦ ПУБЛИЧНОГО СЕРВИТУТА					
Публичный сервитут для размещения и дальнейшей эксплуатации электроустановки хозяйства ВЛ 0,4 кВ с ТП №7 ВЛ 10 кВ №122 ПС Парково (ф.2), местоположение: Ивановская область, Рыльниковский район, д. Мальшево <small>(для установления границ, подлежащих записи в Едином государственном реестре недвижимости)</small>					
Раздел 2					
Сведения о местоположении границ объекта					
1	2	3	4	5	6
5	312136,09	2263992,53	Геодетический метод	0,0	-
6	312137,73	2263991,07	Геодетический метод	0,0	-
3	312141,67	2263993,47	Геодетический метод	0,0	-
3. Сведения о характерных точках части (частей) границы объекта					
Обозначение характерных точек части границы	Координаты, м		Метод определения координат характерной точки	Средняя квадратическая погрешность положения характерной точки (М), м	Описание обозначения точки на местности (при наличии)
	X	Y			
1	2	3	4	5	6
Часть № —					
—	—	—	—	—	—

ГРАФИЧЕСКОЕ ОПИСАНИЕ МЕСТОПОЛОЖЕНИЯ ГРАНИЦ ПУБЛИЧНОГО СЕРВИТУТА

По результатам аэрофотосъемки и данных ГИС-систем, выполненных в соответствии с требованиями ВПД-148/П-07/Р-Е-С/В-01/01/П-Тул-000/0-21
 местоположение: Тульская область, Александровский район, д. Мочалово
 (лист № 1/1 от 01.08.2024)

Схема расположения границ публичного сервитута

Основной лист

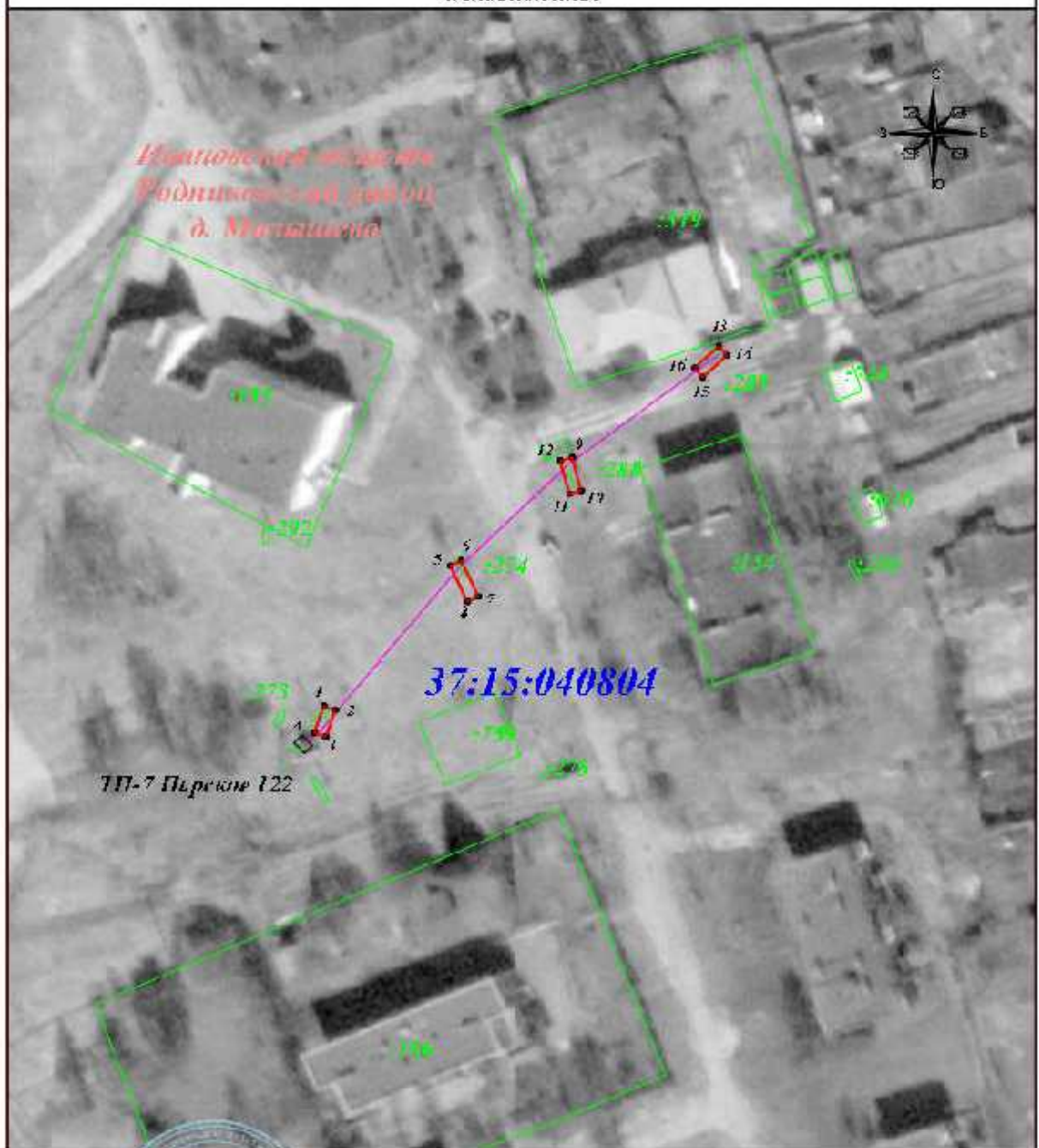

Масштаб 1:1 000

Год съемки: Тульская обл., Александровский район, д. Мочалово, дата: 01 августа 2024

Место для установки знаков (опытных) или знаков, составивших описание местоположения границ объекта.

Условные обозначения:

- граница земельного участка
- граница кадастрового квартала
- граница публичного сервитута
- линия электросетей
- граница населенного пункта

● J - характерная точка границы зоны публичного сервитута.

11 - номер земельного участка.

37:15:040804 - номер кадастрового квартала.

10 - ограда линии электропередачи.

д. Мочалово - название населенного пункта.

Страница 1/1

ГРАФИЧЕСКОЕ ОПИСАНИЕ МЕСТОПОЛОЖЕНИЯ ГРАНИЦ ПУБЛИЧНОГО СЕРВИТУТА		
Публичный сервитут для размещения и дальнейшей эксплуатации электросетевого хозяйства ВЛ-0,4 кВт ТП №7 ВЛ-10 кВ №122 ПС Паревое (ф.4), местоположение: Ивановская область, Родниковский район, д. Мальшево		
(для указания объекта, подлежащего границе сервитута) (далее – объект)		
Раздел 1		
Сведения об объекте		
№ п/п	Характеристики объекта	Описание характеристик
1	2	3
1	Местоположение объекта	Ивановская область, Родниковский район, д. Мальшево
2	Площадь объекта – величина и префиксы (определения площади) (P – ΔP)	39,2 кв.м
3	Иные характеристики объекта	Срок действия: продолжительность: Публичный сервитут устанавливается в соответствии со ст.39.37. Земельного Кодекса Российской Федерации для размещения и дальнейшей эксплуатации объекта электросетевого хозяйства "ВЛ-0,4 кВт ТП №7 ВЛ-10 кВ №122 ПС Паревое (ф.4)" на срок 49 лет. Филиал ПАО «Россети Центр и Приволжье» - «Иванэнерго» ул. Крутицкая, д.8/2, г. Иваново, 152000, Россия Тел.: 7 (4932) 38-63-71. Факс: 7 (4932) 33-99-17. Контакт-центр «Скелетная линия 220»: 8-800-220-0-220 e-mail: secret@v.ursk-cp.ru, http://www.ursk-cp.ru

ГРАФИЧЕСКОЕ ОПИСАНИЕ МЕСТОПОЛОЖЕНИЯ ГРАНИЦ ПУБЛИЧНОГО СЕРВИСУТА					
Публичный сервитут для размещения и дальнейшей эксплуатации электроустановки хозяйства ВЛ 0,4 кВ с ТП №7 ВЛ 10 кВ №122 ПС Парково (Ф-Ф), местоположение: Ивановская область, Рыльниковский район, д. Мальшево <small>(дальнейшее описание, местоположение границ, координаты точек (данные объекта))</small>					
Раздел 2					
Сведения о местоположении границ объекта					
1. Система координат МСК-37, зона 2					
2. Сведения о характерных точках границ объекта					
Обозначение характерных точек границ	Координаты, м		Метод определения координат характерной точки	Средняя квадратическая погрешность положения характерной точки (М), м	Описание обозначения точки на местности (при наличии)
	X	Y			
1	2	3	4	5	6
ПС1(1)					
1	312081,15	2263920,50	Геодезический метод	0,0	-
2	312075,47	2263922,03	Геодезический метод	0,0	-
3	312074,90	2263919,90	Геодезический метод	0,0	-
4	312080,58	2263918,37	Геодезический метод	0,0	-
1	312081,15	2263920,50	Геодезический метод	0,0	-
ПС1(2)					
5	312111,03	2263912,06	Геодезический метод	0,0	-
6	312111,43	2263914,22	Геодезический метод	0,0	-
7	312105,03	2263915,42	Геодезический метод	0,0	-
8	312104,62	2263913,26	Геодезический метод	0,0	-
5	312111,03	2263912,06	Геодезический метод	0,0	-
ПС1(3)					
9	312123,08	2263876,45	Геодезический метод	0,0	-
10	312122,55	2263881,84	Геодезический метод	0,0	-
11	312120,36	2263881,62	Геодезический метод	0,0	-
12	312120,89	2263876,24	Геодезический метод	0,0	-
9	312123,08	2263876,45	Геодезический метод	0,0	-

ГРАФИЧЕСКОЕ ОПИСАНИЕ МЕСТОПОЛОЖЕНИЯ ГРАНИЦ ПУБЛИЧНОГО СЕРВИСУТА					
Публичный сервитут для размещения и дальнейшей эксплуатации электроустановки хозяйства ВЛ 0,4 кВ с ТП №7 ВЛ 10 кВ №122 ПС Парекво (Ф-Ф), местоположение: Ивановская область, Радниковский район, д. Мальшево <small>(для установления границ, подлежащих записи в Едином государственном реестре недвижимости)</small>					
Раздел 2					
Сведения о местоположении границ объекта					
3. Сведения о характерных точках части (частей) границы объекта					
Обозначение характерных точек части границы	Координаты, м		Метод определения координат характерной точки	Средняя квадратическая погрешность положения характерной точки (М), м	Описание обозначения точки на местности (при наличии)
	X	Y			
1	2	3	4	5	6
Число № —					
—	—	—	—	—	—

ГРАФИЧЕСКОЕ ОПИСАНИЕ МЕСТОПОЛОЖЕНИЯ ГРАНИЦ ПУБЛИЧНОГО СЕРВИТУТА

По результатам аэрофотосъемки и данных геодезической съемки в соответствии с ВПД-1384/П-07/Р-Е-04/В-03/01/П-Телеком(Ф-1)
 местоположение: Ростовская область, Азовский район, д. Митюшино
 (лист № 1/1 от 14.08.2024)

Схема расположения границ публичного сервитута

Основной лист

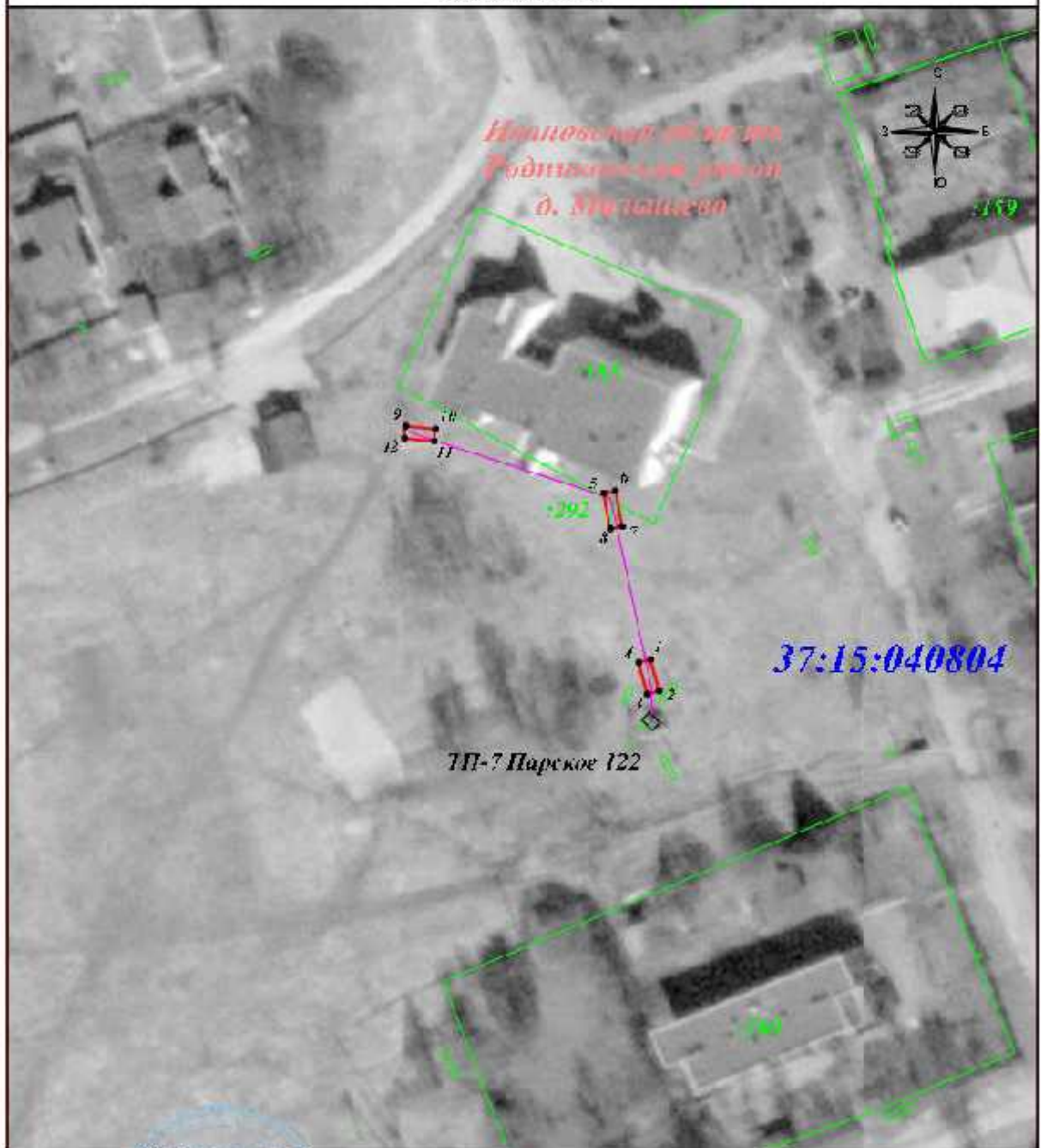

Масштаб 1:1 000

Год съемки: Тульский ГИ, дата 03 августа 2024

Место для отступа от границы (вспомогательная линия) создано в соответствии с описанием места расположения границ объекта.

Условные обозначения:

- граница земельного участка
- граница кадастрового квартала
- граница публичного сервитута
- линия электроснабжения
- граница населенного пункта

- - характерная точка границы зоны публичного сервитута.
- 11 - номер земельного участка.
- 37:15:040804 - номер кадастрового квартала.
- ограда линии электропередачи.
- д. Митюшино - название населенного пункта.

Страница 1/1



VI

26.06.2025 .

74

»,

. 2 . 46 06.10.2003 131-

«

», . 8 . 8, . 24

,

,

:

1.

,

2.

3. «

» 18.04.2013 26 «

« »

4.

« ».

5.

.

_____ . .

_____ . .

4.1.

(, -)
sovetraion@yandex.ru.

4.2.

" ;
) , , , ,
() , ,
) , , ,
) , ;

4.3.

4.4 . 4
:
) ,
) ,
) ,
) (,) ,
) - - (,
) ,
;

4.4.

4 . 4.3 . 4

, ;

4.5. , ;

4.6. , () ;

4.7. () , 02.12.2014 94-

« »;

4.8. , ;

4.9. ;

4.10. .

5. -

6. ,

:

6.1. , 4.1 4.2 4 ;

6.2.

，
；

6.3.

.

7.

.

8.

:

)

；

)

；

)

(

).

9.

.

，

，

，

，

，

.

10.

-

，

.

，

(

)

，

.

11.

.

，

，

.

12.

:

12.1.

.9

.

，

，

，

.

.

13.

14.

« »,

(

).

15.

10

- 10

14

- 10

- 20

;

- 20

;

A4.

- 30

;

-

- 30

;

- 10

-

Times New Roman

16.

()

17.

: « 1 _____ ».

18.

: , , ; -
: 01.09.2021 .

19.

), - (

20.

- :
- 1.
 - 2.
 - 3.
 - 4.

21.

, ,

,

.

.

22.

,

,

,

.

,

.20

.

，
«__» _____ 20__ .

VI

，

. 2 . 46

06.10.2003 131-

«

»，

. 8 . 8, . 24

，

，

:

1.

，

.

_____ . .

_____ . .

,

:

- 1) ;
- 2) ;
- 3) ;
- 4) (), ;
- 5) ;
- 6) , , , ;
- 7) .

,

...

" " _____ . _____

" " _____

_____.

:

- 1.
- 2.
- 3.
- 4.

_____ .
 (_____) _____ .
 _____ .

...

,

()

N	<*>	()<***>	

<****>

()

<*> - (, , ,) ;

<***> - (, , ,) (, , ,) ;

<****> - : ; ; - ,



VI

26.06.2025 .

75

« 2025 » 19.12.2024 86 « 2026 2027 »

06.10.2003

131-

«

»,

,

,

:

1.

» 19.12.2024 86 « 2026 2027 »

«

2025

:

1.1.

1)

1

:

«1) 2025

-

2 560 483 294,04 .;

-

2 624 772 328,68 .;

-

64 289 034,64 .».

1.2.

1)

2

3

«2 140 872 786,77»

«2 172 763 331,37».

1.3.

5:

1.3.1.

3

3

:

«3)

,

:

) 2025

17 706 612,05 .;

) 2026

6 413 985,50 .;

) 2027

946 120,92 .».

1.3.2.

)

6

«20 570 087,14»

«46 460 631,74»

1.4. 1 7 :
«1. ,
): 2025 34 694 572,29 .;
) 2026 22 662 160,61 .;
) 2027 19 541 812,00 .».

1.5. 8:
1.5.1. 1:
1.5.1.1. 1) «2 513 441,78» «6 933
526,19»
1.5.1.2. 2) «0,0» «6 933 526,20».
1.5.2. 1) 2 « 289 381 870,41»
«296 927 833,78».

1.6. 2 «
2025 2026 2027
» , 1

1.7. 3 «
2025 2026 2027 »
, 2

1.8. 4 «
(
),
2025 » ,

1.9. 3 5 «
(
),
2026 2027 »
, 4 .

1.10. 2025 » 6 « , 5

1.11. 7 «
2026 2027 » ,
6 .

1.12. 8 «
2025 » ,

1.13. 7 9 «

» 2025 2026 « 2027 »
, 8 .
2. .
3. « ».
4. - .
_____ . . _____ . .

1

26.06.2025 . 75

2

« 19.12.2024 86 »

2025

2026 2027

		2025	2026	2027
000 1 00 00000 00 0000 000		296 927 833,78	247 746 800,35	263 104 912,85
000 1 01 00000 00 0000 000	,	156 579 560,00	164 729 640,00	172 967 790,00
000 1 01 02000 01 0000 110		156 579 560,00	164 729 640,00	172 967 790,00
000 1 03 00000 00 0000 000	(, (,	9 817 224,24	10 036 834,03	14 117 740,88
000 1 03 02000 01 0000 110	(),	9 817 224,24	10 036 834,03	14 117 740,88
000 1 05 00000 00 0000 000		20 259 437,86	22 196 687,11	24 517 278,92
000 1 05 01000 01 0000 110	,	17 278 537,86	18 984 287,11	21 071 878,92
000 1 05 03000 01 0000 110		52 900,00	55 400,00	57 400,00
000 1 05 04000 02 0000 110	,	2 928 000,00	3 157 000,00	3 388 000,00
000 1 08 00000 00 0000 110	,	3 994 000,00	4 014 000,00	4 034 000,00
000 1 08 03000 01 0000 110	,	3 994 000,00	4 014 000,00	4 034 000,00
000 1 11 00000 00 0000 000	,	11 644 530,00	11 744 530,00	11 744 530,00
000 1 11 05000 00 0000 120	,	10 329 530,00	10 329 530,00	10 329 530,00

	(,)			
000 1 11 09000 00 0000 120	, (,)	1 315 000,00	1 415 000,00	1 415 000,00
000 1 12 00000 00 0000 000		1 656 259,08	2 186 262,00	2 885 865,84
000 1 12 01000 01 0000 120		1 656 259,08	2 186 262,00	2 885 865,84
000 1 13 00000 00 0000 000	()	30 166 179,43	29 956 696,23	29 956 696,23
000 1 13 01000 00 0000 130	()	26 108 337,00	26 108 337,00	26 108 337,00
000 1 13 02000 00 0000 130		4 057 842,43	3 848 359,23	3 848 359,23
000 1 14 00000 00 0000 000		2 672 900,00	2 672 900,00	2 672 900,00
000 1 14 02000 00 0000 000	(,)	707 500,00	707 500,00	707 500,00
000 1 14 06000 00 0000 430	, ()	1 965 400,00	1 965 400,00	1 965 400,00
000 1 16 00000 00 0000 000	, ,	25 084 563,17	207 210,98	207 210,98
000 1 16 01000 01 0000 140	, ,	258 308,04	204 348,41	204 348,41
000 1 16 07010 01 0000 140	, (, ,) ,	24 826 255,13	2 862,57	2 862,57
000 1 17 00000 00 0000 000		35 053 180,00	2 040,00	900,00
000 1 17 05000 00 0000 180		35 053 180,00	2 040,00	900,00
000 2 00 00000 00 0000 000		2 263 555 460,26	882 543 966,50	1 032 442 431,85

000 2 02 00000 00 0000 000		2 269 196 401,37	882 543 966,50	1 032 442 431,85
000 2 02 10000 00 0000 150		303 224 617,96	297 527 033,70	276 072 833,70
000 2 02 20000 00 0000 150	()	1 468 320 299,49	138 887 436,44	308 831 194,82
000 2 02 30000 00 0000 150		341 461 265,52	332 056 178,56	334 175 085,53
000 2 02 40000 00 0000 150		156 190 218,40	114 073 317,80	113 363 317,80
000 2 18 00000 00 0000 150		10 152,07	0,00	0,00
	,			
	,			
000 2 19 00000 00 0000 000	,	-5 651 093,18	0,00	0,00
	,			
		2 560 483 294,04	1 130 290 766,85	1 295 547 344,70

2

26.06.2025 . 75

3

«

»
19.12.2024 86

		2025	2026	2027
		2025	2026	2027
1	2	3	4	5
000 01 00 00 00 00 0000 000		64 289 034,64	0,0	0,0
000 01 02 00 00 00 0000 000		13 867 052,39	-6 933 526,19	-6 933 526,20
000 01 02 00 00 00 0000 700		13 867 052,39	0,0	0,0
000 01 02 00 00 05 0000 710		13 867 052,39	0,0	0,0
000 01 02 00 00 00 0000 800		0,0	-6 933 526,19	-6 933 526,20
000 01 02 00 00 05 0000 810		0,0	-6 933 526,19	-6 933 526,20
000 01 05 00 00 00 0000 000		50 421 982,25	6 933 526,19	6 933 526,20
000 01 05 00 00 00 0000 500		-2 574 350 346,43	-1 130 290 766,85	-1 295 547 344,70
000 01 05 02 00 00 0000 500		-2 574 350 346,43	-1 130 290 766,85	-1 295 547 344,70
000 01 05 02 01 00 0000 510		-2 574 350 346,43	-1 130 290 766,85	-1 295 547 344,70
000 01 05 02 01 05 0000 510		-2 574 350 346,43	-1 130 290 766,85	-1 295 547 344,70

000 01 05 00 00 00 0000 600		2 624 772 328,68	1 137 224 293,04	1 302 480 870,90
000 01 05 02 00 00 0000 600		2 624 772 328,68	1 137 224 293,04	1 302 480 870,90
000 01 05 02 01 00 0000 610		2 624 772 328,68	1 137 224 293,04	1 302 480 870,90
000 01 05 02 01 05 0000 610		2 624 772 328,68	1 137 224 293,04	1 302 480 870,90

26.06.2025 . 75

19.12.2024 86

"

"

(

),

2025

			,
1	2	3	4
"	0100000000		775 558 447,29
"	0110000000		158 709 118,87
" "	011 400000		134 427 154,57
(011 457502		113 986 581,10
)	011 457502	200	104 813 123,26
(,)	011 457502	600	9 173 457,84
,	011 4 7502		20 440 573,47
(011 4 7502	200	20 440 573,47
)	011 600000		24 281 964,30
" "	011 650502		781 200,00
(
)	011 650502	100	468 720,00
(,)	011 650502	600	312 480,00
,			

	011 651792		2 564 604,30
()			
()	011 651792	100	1 538 762,58
,			
,	011 651792	600	1 025 841,72
()	011 653031		20 936 160,00
,			
,			
,			
,			
,			
,			
,			
()	011 653031	100	5 624 640,00
,			
,			
,			
,	011 653031	600	15 311 520,00
	0120000000		616 849 328,42
"	0120100000		590 948 800,83
"			
	0120100100		75 155 460,80
()	0120100100	100	45 414 081,70
,			
,			
()	0120100100	200	28 676 290,18
	0120100100	800	1 065 088,92
	0120100110		23 726 372,58
,			
()	0120100110	200	23 726 372,58
	0120100120		8 420 439,92
,			
()	0120100120	200	2 078 698,35
,	0120100120	600	6 341 741,57

	0120100130		58 513 242,88
,			
()	0120100130	100	18 092 064,18
,			
()	0120100130	200	17 985 586,69
,			
	0120100130	600	19 430 666,38
	0120100130	800	3 004 925,63
	0120100140		2 995 146,70
()	0120100140	100	244 101,81
,			
()	0120100140	200	2 751 044,89
,			
	0120100170		17 511 971,46
,			
()	0120100170	100	7 477 777,14
,			
()	0120100170	200	9 937 044,32
	0120100170	800	97 150,00
,	0120100320		4 599 094,70
,	0120100320	600	4 599 094,70
,	0120100330		2 560 577,05
,	0120100330	600	2 560 577,05
	0120100500		1 251 651,14
,	0120100500	600	1 251 651,14
-	0120100800		3 523 747,70
()	0120100800	200	1 106 107,70
,	0120100800	600	2 417 640,00

	0120111300		11 513 644,00
,	0120111300	600	11 513 644,00
	0120111400		11 086 400,00
,	0120111400	600	11 086 400,00
" "	0120120061		1 657 960,97
(,)	0120120061	200	1 195 011,79
,	0120120061	600	462 949,18
	0120120160		75 000,00
,	0120120160	600	75 000,00
	0120120180		2 406 218,00
(,)	0120120180	200	2 125 126,72
,	0120120180	600	281 091,28
,	0120120210		7 070 641,63
(,)	0120120210	200	4 480 167,96
,	0120120210	600	2 590 473,67
	0120122720		600 000,00
(,)	0120122720	200	600 000,00
((,)) ,	0120160060		228 100,00
,	0120160060	600	190 838,00
	0120160060	800	37 262,00
- , - ,	0120180100		1 158 610,00
()	0120180100	100	622 360,00

,			
(,)	0120180100	200	536 250,00
, , , , , ()	0120180150		168 433 753,58
, , ()	0120180150	100	54 617 602,08
(,)	0120180150	200	957 593,00
,	0120180150	600	112 858 558,50
, , ()	0120180170		132 198 573,00
, , ()	0120180170	100	131 709 238,00
(,)	0120180170	200	489 335,00
, ,	0120181090		6 280 848,00
()	0120181090	100	1 687 392,00
,	0120181090	600	4 593 456,00
, ()	01201L3041		16 111 435,44
, ()	01201L3041	200	2 728 155,45

()			
,	01201L3041	600	13 383 279,99
	01201S1020		10 391 215,38
(,)	01201S1020	200	10 391 215,38
-	01201S1950		6 842 105,28
(,)	01201S1950	200	526 315,80
,	01201S1950	600	6 315 789,48
()	01201S8800		333 030,00
(,)	01201S8800	200	333 030,00
"	01201S8900		16 303 560,62
(,)	01201S8900	200	16 303 560,62
" "	0120200000		25 588 427,59
	0120200310		773 455,12
,	0120200310	600	773 455,12
	0120220240		13 000,00
(,)	0120220240	200	13 000,00
-	0120220250		9 000,00
(,)	0120220250	200	9 000,00
	0120220260		429 555,00
(,)	0120220260	200	429 555,00
	0120220750		114 000,00
(,)	0120220750	200	114 000,00
5-11	0120220771		54 380,00

(,)	0120220771	200	18 120,00
,	0120220771	600	36 260,00
5-11	0120220772		3 672,00
,	0120220772	600	3 672,00
5-11	0120220773		393 847,00
(,)	0120220773	200	53 083,00
,	0120220773	600	340 764,00
1-4	0120220774		339 380,00
(,)	0120220774	200	21 347,00
,	0120220774	600	318 033,00
,	0120265050		60 000,00
	0120265050	300	60 000,00
	0120280090		56 914,00
- , -			
()	0120280090	100	32 539,00
,			
(,)	0120280090	200	24 375,00
,	0120280110		2 661 514,73
(,)	0120280110	200	90 000,00
	0120280110	300	2 571 514,73
- ,	0120280200		95 130,00
,	0120280200	600	95 130,00

<p>(24) 2022</p> <p>2022 38</p> <p>28.03.1998 53-</p> <p>"</p> <p>21 7 "</p>	0120281010		572 364,50
(,)	0120281010	200	572 364,50
	0120281290		8 412 875,00
(,)	0120281290	200	8 412 875,00
	0120281400		3 800 000,00
	0120281400	300	2 120 000,00
	0120281400	600	1 680 000,00
, 5 - 11	0120283390		3 848 064,84
(,)	0120283390	200	1 007 405,60
	0120283390	600	2 840 659,24
	0120289700		2 476 760,40

<p> , , () , (24) 2022 , , , , , 21 2022 7 38 28.03.1998 N 53- " " , , - , () , , , </p>			
(,)	0120289700	200	1 108 389,60
,	0120289700	600	1 368 370,80
	01202S0190		1 474 515,00
,	01202S0190	600	1 474 515,00
" "	0120300000		312 100,00
	0120300180		264 700,00
,	0120300180	600	264 700,00
	0120320170		5 400,00
(,)	0120320170	200	5 400,00
, -	0120320370		42 000,00
,	0120320370	600	42 000,00
" "	0200000000		2 640 402,00
	0220000000		2 640 402,00
" "	0220100000		1 476 300,00
,	0220165020		100 000,00
	0220165020	300	100 000,00
" , "	0220165060		1 146 000,00
(,)	0220165060	200	12 000,00
	0220165060	300	1 134 000,00

	0220165070		10 300,00
,	0220165070	200	100,00
(,)	0220165070	300	10 200,00
	0220166000		220 000,00
,	0220166000	300	220 000,00
"	0220200000		1 164 102,00
()	0220265090		627 410,00
,	0220265090	300	549 290,00
,	0220265090	600	78 120,00
	0220265100		446 692,00
()	0220265100	100	130 200,00
,	0220265100	600	316 492,00
	0220265200		80 000,00
	0220265200	300	80 000,00
,	0220265210		10 000,00
,	0220265210	300	10 000,00
"	0300000000		101 333 493,85
"	0310000000		13 138 224,35
"	031 500000		13 138 224,35
	031 553480		13 138 224,35
(,)	031 553480	200	13 138 224,35
	0320000000		88 195 269,50
"	0320100000		44 182 292,16
"	0320100190		2 609 046,49
,	0320100190	600	2 609 046,49
-	0320100300		1 925 310,00
,	0320100300	600	1 925 310,00

,	0320100340		12 393 000,00
,	0320100340	600	12 393 000,00
,	0320120320		958 956,32
,	0320120320	600	958 956,32
	0320140040		3 154 100,00
,	0320140040	600	3 154 100,00
	0320140041		3 661 710,00
,	0320140041	600	3 661 710,00
	0320140042		1 406 310,00
,	0320140042	600	1 406 310,00
	0320140200		17 855 410,00
,	0320140200	600	17 855 410,00
((03201L5193		113 186,19
)	03201L5193	600	113 186,19
,	03201S1980		105 263,16
-	03201S1980	600	105 263,16
,	0320200000		28 689 945,28
"	0320200200		8 295 479,00
,	0320200200	100	6 881 700,00
(0320200200	200	1 407 379,00
,	0320200200	800	6 400,00
,	0320200340		7 281 700,00
,	0320200340	100	7 281 700,00

	0320220320		124 802,00
(,)	0320220320	200	124 802,00
	0320222720		599 500,00
(,)	0320222720	200	599 500,00
,	0320240210		11 855 690,00
(,)	0320240210	100	10 106 600,00
(,)	0320240210	200	1 709 800,00
	0320240210	800	39 290,00
()	03202L5191		101 856,51
(,)	03202L5191	200	101 856,51
(() ,	03202L5193		113 186,19
(,)	03202L5193	200	113 186,19
() ,	03202L5194		65 100,00
(,)	03202L5194	100	65 100,00
-	03202S1980		252 631,58
(,)	03202S1980	200	252 631,58
" "	0320300000		15 323 032,06
	0320300210		11 075 831,00
(,)	0320300210	100	10 167 800,00
(,)	0320300210	200	907 731,00
	0320300210	800	300,00
,	0320300350		3 878 780,00

()	0320300350	100	3 878 780,00
,	0320381400		200 000,00
,	0320381400	300	200 000,00
-	03203S1950		168 421,06
()	03203S1950	200	168 421,06
" "	0400000000		44 387 547,20
	0420000000		44 387 547,20
" "	0420100000		43 599 547,20
	0420100240		19 332 097,20
()	0420100240	200	7 040 098,21
,	0420100240	600	12 291 998,99
	0420120061		2 700 000,00
,	0420120061	600	2 700 000,00
	0420140240		10 597 700,00
,	0420140240	600	10 597 700,00
	0420140800		10 969 750,00
,	0420140800	600	10 969 750,00
" "	0420200000		788 000,00
,	0420220340		788 000,00
,	0420220340	600	788 000,00
" - "	0500000000		573 332 112,34
	0510000000		137 330 800,40
" "	051 300000		137 330 800,40
	051 351540		137 330 800,40

()	051 351540	400	137 330 800,40
	0520000000		436 001 311,94
" "	0520100000		20 761 131,79
" "	0520120061		500 000,00
(,)	0520120061	200	500 000,00
(, -; -; -)	0520122901		3 811 131,79
(,)	0520122901	200	599 395,66
()	0520122901	400	3 211 736,13
	0520125030		3 250 000,00
()	0520125030	400	3 250 000,00
	0520165230		100 000,00
(,)	0520165230	200	20 000,00
	0520165230	300	80 000,00
	05201S6800		13 100 000,00
()	05201S6800	400	13 100 000,00
" "	0520200000		63 856 794,28
	0520225040		1 507 201,04
()	0520225040	400	1 507 201,04
() ,	05202S2990		62 349 593,24
()	05202S2990	400	62 349 593,24
" "	0520400000		351 383 385,87
	0520422720		1 199 000,00
(,)	0520422720	200	1 199 000,00
	05204L3720		9 485 500,00
(,)	05204L3720	200	9 485 500,00
	05204L5766		340 698 885,87
(,)	05204L5766	200	340 698 885,87
	0600000000		38 246 543,93

"	"		
		0620000000	38 246 543,93
"	"	0620100000	2 965 343,49
()		06201L4970	1 461 902,40
		06201L4970	300
()		06201 4970	1 503 441,09
		06201 4970	300
"	"	0620200000	245 000,00
		06202S3100	245 000,00
()		06202S3100	300
"	"	0620300000	16 762 100,44
		0620320590	2 321 100,44
(,)		0620320590	200
		0620320600	900 000,00
(,)		0620320600	200
		0620320610	1 594 800,00
(,)		0620320610	200
		0620322900	61 200,00
(,)		0620322900	200
()		0620342100	3 000 000,00
(,)		0620342100	200
()		0620342101	2 488 000,00
(,)		0620342101	200
()		0620342102	3 500 000,00
(,)		0620342102	200

(, . , .1)	0620342103		465 000,00
(,)	0620342103	200	465 000,00
(() ,)	0620342105		2 300 000,00
	0620342105	800	2 300 000,00
	0620343600		132 000,00
(,)	0620343600	200	132 000,00
" - "	0620400000		18 074 100,00
, - ,	06204R0820		9 037 050,00
()	06204R0820	400	9 037 050,00
, - ,	06204 0820		9 037 050,00
()	06204 0820	400	9 037 050,00
" "	0620500000		200 000,00
	0620540320		200 000,00
(,)	0620540320	200	200 000,00
" "	0700000000		79 426 487,59
	0720000000		79 426 487,59
" ,	0720100000		62 181 748,47
" ,			
" "	0720120061		337 343,35
(,)	0720120061	200	337 343,35
	0720120460		3 708 051,73

(,)	0720120460	200	3 708 051,73
	0720120480		150 000,00
(,)	0720120480	200	150 000,00
,	0720120700		40 000,00
(,)	0720120700	200	40 000,00
,	0720140010		9 817 224,24
	0720140010	500	9 817 224,24
	072019 005		450 000,00
(,)	072019 005	200	450 000,00
(, :)	072019 801		2 990 716,96
(,)	072019 801	200	2 990 716,96
(:)	072019 802		600 000,00
(,)	072019 802	200	600 000,00
()	072019 803		5 841 741,99
(,)	072019 803	200	5 841 741,99
(())	07201L5763		615 865,83
()	07201L5763	500	615 865,83
(,)	07201S1150		1 052 631,58
(,)	07201S1150	200	1 052 631,58
(,)	07201S 004		25 890 544,60

(,)	07201S 004	200	25 890 544,60
(,), (,), ,	07201S 007		10 687 628,19
(,)	07201S 007	200	10 687 628,19
" "	0720200000		17 244 739,12
	0720244100		17 244 739,12
	0720244100	500	17 244 739,12
" "	0800000000		4 516 743,10
	0820000000		4 516 743,10
" "	0820100000		4 516 743,10
, ()	0820144000		1 516 743,10
	0820144000	500	1 516 743,10
	0820146000		3 000 000,00
	0820146000	500	3 000 000,00
" "	0900000000		765 256 112,78
	0920000000		765 256 112,78
" "	0920100000		742 304 533,43
	0920122720		700 000,00
()	0920122720	400	700 000,00
, ,	0920122730		1 783 126,84
()	0920122730	400	1 783 126,84
, () , , ()	09201S1070		739 821 406,59

()	09201S1070	400	739 821 406,59
"	0920200000		5 364 133,35
"	0920220640		120 000,00
()	0920220640	200	120 000,00
	0920221000		560 000,00
()	0920221000	200	560 000,00
	0920221100		210 000,00
()	0920221100	200	210 000,00
	0920222600		3 989 133,35
()	0920222600	200	3 989 133,35
	0920240340		465 000,00
()	0920240340	200	465 000,00
	0920240350		20 000,00
()	0920240350	200	20 000,00
"	0920300000		17 587 446,00
"	0920320780		350 001,00
()	0920320780	200	350 001,00
	0920320790		200 000,00
()	0920320790	200	200 000,00
	0920320810		750 000,00
()	0920320810	200	750 000,00
"	0920320820		240 559,00
()	0920320820	200	240 559,00
	0920320830		1 091 000,00
()	0920320830	200	1 091 000,00
" "	0920320840		151 041,00

(,)	0920320840	200	151 041,00
	0920382910		2 048 710,00
,	0920382910	600	2 048 710,00
	09203S2910		12 756 135,00
,	09203S2910	600	12 756 135,00
" "	1000000000		480 000,00
	1020000000		480 000,00
" "	1020100000		480 000,00
	1020120400		480 000,00
,			
(,)	1020120400	200	480 000,00
	6000000000		15 937 619,56
	6090000000		15 937 619,56
	6090020010		200 000,00
(,)	6090020010	200	200 000,00
" "	6090020061		80 254,43
	6090020061	800	80 254,43
	6090020070		52,00
	6090020070	800	52,00
	6090020090		4 505 268,54
(,)	6090020090	200	4 505 268,54
	6090020110		29 690,00
(,)	6090020110	200	29 690,00
	6090020120		50 310,00
(,)	6090020120	200	50 310,00
,	6090020140		810 000,00

(,)	6090020140	200	192 000,00
,	6090020140	600	618 000,00
	6090020330		85 000,00
,	6090020330	600	85 000,00
	6090021501		185 245,54
(,)	6090021501	200	185 245,54
	6090040070		25 000,00
,	6090040070	600	25 000,00
	6090040071		17 500,00
,	6090040071	600	17 500,00
	6090040072		10 100,00
,	6090040072	600	10 100,00
	6090040140		2 000 000,00
(,)	6090040140	200	2 000 000,00
	6090040230		213 900,00
,	6090040230	600	213 900,00
() , , , ,	6090063000		450 000,00
	6090063000	300	450 000,00
	6090065010		5 030 000,00
(,)	6090065010	200	50 000,00
	6090065010	300	4 980 000,00

	6090083360		599 400,00
(,)	6090083360	200	599 400,00
	6090090010		110 000,00
	6090090010	800	110 000,00
" , "	6090090030		9 000,00
	6090090030	800	9 000,00
100 (-)	6090090100		1 526 899,05
	6090090100	800	1 526 899,05
	6100000000		91 002 090,19
	6190000000		91 002 090,19
	6190000020		2 572 319,99
(, ,)	6190000020	100	2 572 319,99
	6190000030		1 825 991,16
(, ,)	6190000030	100	1 825 991,16
	6190000040		34 485,00
	6190000040	300	34 485,00
	6190000060		77 286 703,50
(, ,)	6190000060	100	77 281 423,50
	6190000060	800	5 280,00
	6190000070		94 500,00
	6190000070	300	94 500,00
	6190000600		1 891 637,61
(, ,)	6190000600	100	1 891 637,61
- "	6190000610		1 075 740,00
"	6190000610	100	1 075 740,00

	()		
,	,		
" -		6190000700	852 263,93
"			
	()	6190000700	100
,	,		852 263,93
		6190011500	4 008 449,00
	(,)	6190011500	200
			4 008 449,00
	-	6190040023	1 360 000,00
	()	6190040023	100
,	,		933 856,00
	(,)	6190040023	200
			426 144,00
		6200000000	120 625 162,26
		6290000000	120 625 162,26
"	"	6290000050	7 793 734,17
	()	6290000050	100
,	,		7 083 106,17
	(,)	6290000050	200
			610 628,00
		6290000050	800
		6290000090	100 000,00
"	"		53 759 024,47
	()	6290000090	100
,	,		33 320 299,81
	(,)	6290000090	200
			20 310 991,66
		6290000090	800
			127 733,00
,	,	6290000160	25 017 218,16
	()	6290000160	100
,	,		23 008 988,27
	(,)	6290000160	200
			1 906 646,46
		6290000160	800
			101 583,43

" "	6290000220		8 982 600,00
()	6290000220	100	8 982 600,00
,	6290000230		4 815 685,46
,	6290000230	600	4 815 685,46
	6290020380		176 000,00
,	6290020380	600	176 000,00
	6290040040		773 900,00
()	6290040040	100	773 900,00
,	6290040041		905 200,00
()	6290040041	100	905 200,00
,	6290040042		511 600,00
()	6290040042	100	511 600,00
,	6290040060		927 800,00
,	6290040060	600	927 800,00
	6290040061		451 200,00
,	6290040061	600	451 200,00
	6290040062		57 600,00
,	6290040062	600	57 600,00
	6290040200		11 005 700,00
()	6290040200	100	10 072 200,00
()	6290040200	200	920 100,00
	6290040200	800	13 400,00
,	6290040210		2 366 600,00
	6290040210	100	2 366 600,00

()			
,	6290040220		3 081 300,00
,	6290040220	600	3 081 300,00
	6300000000		2 500 000,00
	6390000000		2 500 000,00
	6390043200		700 000,00
	6390043200	500	700 000,00
()	6390043801		1 450 000,00
	6390043801	500	1 450 000,00
()	6390043802		200 000,00
	6390043802	500	200 000,00
()	6390043803		150 000,00
	6390043803	500	150 000,00
	6400000000		2 176 996,97
	6490000000		2 176 996,97
	6490080350		14 903,50
(,)	6490080350	200	14 903,50
	6490080360		1 616 168,97
(,)	6490080360	100	1 566 168,97
(,)	6490080360	200	50 000,00
	6490080370		431 856,00
(,)	6490080370	200	431 856,00
,	6490082400		114 068,50

(,)	6490082400	200	114 068,50
	6500000000		7 352 569,62
	6590000000		7 352 569,62
	6590020020		50 000,00
()	6590020020	700	50 000,00
	6590020030		1 500 000,00
	6590020030	300	450 000,00
	6590020030	800	1 050 000,00
	6590020040		5 802 569,62
	6590020040	800	5 802 569,62
			2 624 772 328,68

26.06.2025 . 75

« 19.12.2024 » 86

(

),

2026 2027

1	2	3	,	
			2026	2027
			4	5
"	0100000000		682 821 652,56	864 203 717,54
"				
	0110000000		123 506 121,24	309 111 428,36
"	011 400000		0,00	284 829 464,06
	011 457502		0,00	284 829 464,06
()				
,	011 457502	200	0,00	284 829 464,06
()				
"	011 600000		24 281 964,30	24 281 964,30
"	011 650502		781 200,00	781 200,00
,				
,				
(
)				

(,	011 650502	100	468 720,00	468 720,00
,	011 650502	600	312 480,00	312 480,00
(011 651792		2 564 604,30	2 564 604,30
)	011 651792	100	1 538 762,58	1 538 762,58
(,	011 651792	600	1 025 841,72	1 025 841,72
,	011 653031		20 936 160,00	20 936 160,00
(, , , , , , ,)	011 653031	100	5 624 640,00	5 624 640,00
(,				

	011 653031	600	15 311 520,00	15 311 520,00
,				
"	011 100000		99 224 156,94	0,00
"				
	011 153150		99 224 156,94	0,00
,				
()	011 153150	200	99 224 156,94	0,00
	0120000000		559 315 531,32	555 092 289,18
"	0120100000		531 970 200,25	527 515 438,04
"				
	0120100100		74 031 173,29	74 031 173,29
()	0120100100	100	44 466 794,19	44 466 794,19
,				
,				
,	0120100100	200	28 499 290,18	28 499 290,18
()				
	0120100100	800	1 065 088,92	1 065 088,92
	0120100110		23 726 372,58	23 726 372,58
,				
,	0120100110	200	23 726 372,58	23 726 372,58
()				
	0120100120		700 000,00	700 000,00
,				
,	0120100120	200	700 000,00	700 000,00
()				
,	0120100120	600	0,00	0,00
,				
,	0120100130		57 773 738,88	56 294 738,88
,				
,				

()	0120100130	100	17 493 860,18	17 493 860,18
,	0120100130	200	17 904 586,69	16 425 586,69
()	0120100130	600	19 370 366,38	19 370 366,38
,	0120100130	800	3 004 925,63	3 004 925,63
	0120100140		2 995 146,70	2 995 146,70
()	0120100140	100	244 101,81	244 101,81
,	0120100140	200	2 751 044,89	2 751 044,89
()	0120100170		16 636 224,89	16 636 224,89
,	0120100170	100	6 602 030,57	6 602 030,57
()	0120100170	200	9 937 044,32	9 937 044,32
,	0120100170	800	97 150,00	97 150,00
,	0120100320		4 599 094,70	4 599 094,70
,	0120100320	600	4 599 094,70	4 599 094,70
,	0120100330		2 560 577,05	2 560 577,05

,	0120100330	600	2 560 577,05	2 560 577,05
	0120100500		1 251 651,14	1 251 651,14
,	0120100500	600	1 251 651,14	1 251 651,14
-	0120100800		0,00	0,00
,	0120100800	200	0,00	0,00
()	0120100800	600	0,00	0,00
,	0120111300		11 435 320,00	11 435 320,00
,	0120111300	600	11 435 320,00	11 435 320,00
	0120111400		11 086 400,00	11 086 400,00
,	0120111400	600	11 086 400,00	11 086 400,00
" "	0120120061		1 947 918,89	946 120,92
,	0120120061	200	1 947 918,89	946 120,92
()	0120120061	600	0,00	0,00
,	0120120160		75 000,00	75 000,00
,	0120120160	600	75 000,00	75 000,00
	0120120180		2 406 218,00	2 406 218,00
,	0120120180	200	2 125 126,72	2 125 126,72
()	0120120180	600	281 091,28	281 091,28
,	0120120210		1 330 000,00	0,00

, ()	0120120210	200	1 330 000,00	0,00
() ,	0120160060		229 216,98	229 216,98
,	0120160060	600	191 954,98	191 954,98
	0120160060	800	37 262,00	37 262,00
- , - , , ,	0120180100		1 158 610,00	1 158 610,00
() ,	0120180100	100	622 360,00	622 360,00
, ()	0120180100	200	536 250,00	536 250,00
, , , , , , ()	0120180150		168 525 138,00	168 525 138,00
() ,	0120180150	100	54 416 020,08	54 416 020,08

, ()	0120180150	200	523 485,00	523 485,00
,	0120180150	600	113 585 632,92	113 585 632,92
, , ()	0120180170		128 718 529,00	128 718 529,00
() ,	0120180170	100	128 256 466,00	128 256 466,00
, ()	0120180170	200	462 063,00	462 063,00
, ,	0120181090		6 280 848,00	6 280 848,00
() ,	0120181090	100	1 687 392,00	1 687 392,00
,	0120181090	600	4 593 456,00	4 593 456,00
, ()	01201L3041		14 503 022,15	13 859 057,91

	0120220772	600	3 672,00	3 672,00
5-11	0120220773		312 120,00	312 120,00
()	0120220773	200	20 808,00	20 808,00
	0120220773	600	291 312,00	291 312,00
1-4	0120220774		230 040,00	230 040,00
()	0120220774	200	10 740,00	10 740,00
	0120220774	600	219 300,00	219 300,00
	0120265050		60 000,00	60 000,00
	0120265050	300	60 000,00	60 000,00
-	0120280090		56 914,00	56 914,00
()	0120280090	100	32 539,00	32 539,00
()	0120280090	200	24 375,00	24 375,00
	0120280110		2 661 514,73	2 661 514,73

		0120280110	200	90 000,00	90 000,00
()		0120280110	300	2 571 514,73	2 571 514,73
		0120280200		95 130,00	95 130,00
		0120280200	600	95 130,00	95 130,00
		0120281010		667 428,50	667 428,50
		0120281010	200	667 428,50	667 428,50
()		0120281290		8 412 875,00	8 412 875,00

21 " " , () ,	, 2022 7 38 28.03.1998 N 53-				
, ()		0120289700	200	946 286,28	981 648,42
,		0120289700	600	1 621 385,04	1 696 529,46
		01202S0190		1 474 515,00	1 474 515,00
,		01202S0190	600	1 474 515,00	1 474 515,00
" "		0120300000		312 100,00	312 100,00
		0120300180		264 700,00	264 700,00
,		0120300180	600	264 700,00	264 700,00
		0120320170		5 400,00	5 400,00
, ()		0120320170	200	5 400,00	5 400,00
, -		0120320370		42 000,00	42 000,00
,		0120320370	600	42 000,00	42 000,00
" "		0200000000		2 556 402,00	2 311 402,00

	0220000000		2 556 402,00	2 311 402,00
" "	0220100000		1 392 300,00	1 392 300,00
" ,	0220160010		220 000,00	220 000,00
" ,	0220160010	800	220 000,00	220 000,00
" ,	0220165020		100 000,00	100 000,00
" ,	0220165020	300	100 000,00	100 000,00
" ,	0220165060		1 062 000,00	1 062 000,00
" ,	0220165060	200	12 000,00	12 000,00
()	0220165060	300	1 050 000,00	1 050 000,00
" ,	0220165070		10 300,00	10 300,00
" ,	0220165070	200	100,00	100,00
()	0220165070	300	10 200,00	10 200,00
" ,	0220200000		1 164 102,00	919 102,00
() ,	0220265090		686 000,00	441 000,00
" ,	0220265090	300	686 000,00	441 000,00
" ,	0220265100		388 102,00	388 102,00
" () ,	0220265100	100	130 200,00	130 200,00
" ,	0220265100	600	257 902,00	257 902,00
" ,	0220265200		80 000,00	80 000,00

	0220265200	300	80 000,00	80 000,00
,	0220265210		10 000,00	10 000,00
,				
	0220265210	300	10 000,00	10 000,00
"	0300000000		92 806 448,55	75 450 805,88
"				
	0310000000		14 148 856,99	0,00
"	031 500000		14 148 856,99	0,00
"				
	031 553480		14 148 856,99	0,00
,	031 553480	200	14 148 856,99	0,00
()				
	0320000000		78 657 591,56	75 450 805,88
"	0320100000		36 118 790,00	32 908 790,00
"				
	0320100190		2 500 000,00	0,00
,	0320100190	600	2 500 000,00	0,00
-	0320100300		1 770 380,00	1 770 380,00
,	0320100300	600	1 770 380,00	1 770 380,00
,	0320100340		12 393 000,00	12 393 000,00
,	0320100340	600	12 393 000,00	12 393 000,00
	0320140040		3 154 100,00	3 154 100,00
,	0320140040	600	3 154 100,00	3 154 100,00
	0320140041		3 661 710,00	3 661 710,00

	0320140041	600	3 661 710,00	3 661 710,00
,				
	0320140042		1 406 310,00	1 406 310,00
	0320140042	600	1 406 310,00	1 406 310,00
,				
	0320140200		11 233 290,00	10 523 290,00
	0320140200	600	11 233 290,00	10 523 290,00
,				
"	0320200000		27 447 021,56	27 450 235,88
"				
	0320200200		8 208 410,00	8 208 410,00
,				
"	0320200200	100	6 836 700,00	6 836 700,00
()				
,				
	0320200200	200	1 365 310,00	1 365 310,00
()				
	0320200200	800	6 400,00	6 400,00
,	0320200340		7 281 700,00	7 281 700,00
	0320200340	100	7 281 700,00	7 281 700,00
()				
,				
	0320240210		11 855 690,00	11 855 690,00
,				
	0320240210	100	10 107 600,00	10 107 600,00
()				
,				
	0320240210	200	1 708 800,00	1 708 800,00
,				

()				
	0320240210	800	39 290,00	39 290,00
()	03202L5191		101 221,56	104 435,88
)				
,	03202L5191	200	101 221,56	104 435,88
()				
"	0320300000		15 091 780,00	15 091 780,00
"				
	0320300210		11 013 000,00	11 013 000,00
	0320300210	100	10 117 900,00	10 117 900,00
()				
,				
	0320300210	200	894 800,00	894 800,00
()				
	0320300210	800	300,00	300,00
,	0320300350		3 878 780,00	3 878 780,00
	0320300350	100	3 878 780,00	3 878 780,00
()				
,				
	0320381400		200 000,00	200 000,00
,				
,				
	0320381400	300	200 000,00	200 000,00
"	0400000000		36 090 100,00	33 590 100,00
"				

	0420000000		36 090 100,00	33 590 100,00
" "	0420100000		35 700 100,00	33 200 100,00
	0420100240		12 786 932,00	11 632 650,00
, ()	0420100240	200	2 500 000,00	0,00
,	0420100240	600	10 286 932,00	11 632 650,00
	0420120061		1 345 718,00	0,00
,	0420120061	600	1 345 718,00	0,00
	0420140240		10 597 700,00	10 597 700,00
,	0420140240	600	10 597 700,00	10 597 700,00
	0420140800		10 969 750,00	10 969 750,00
,	0420140800	600	10 969 750,00	10 969 750,00
" "	0420200000		390 000,00	390 000,00
, , ,	0420220340		390 000,00	390 000,00
,	0420220340	600	390 000,00	390 000,00
- "	0500000000		8 100 000,00	0,00
	0520000000		8 100 000,00	0,00
" "	0520100000		8 100 000,00	0,00
-, -, - ,	0520122901		8 000 000,00	0,00
, ()	0520122901	200	0,00	0,00
()	0520122901	400	8 000 000,00	0,00

	0520165230		100 000,00	0,00
, ()	0520165230	200	20 000,00	0,00
	0520165230	300	80 000,00	0,00
"	0600000000		25 250 460,00	27 057 870,00
"	0620000000		25 250 460,00	27 057 870,00
"	0620100000		120 000,00	120 000,00
()	06201 4970		120 000,00	120 000,00
	06201 4970	300	120 000,00	120 000,00
"	0620200000		245 000,00	245 000,00
"	06202S3100		245 000,00	245 000,00
()	06202S3100	300	245 000,00	245 000,00
"	0620300000		14 041 000,00	14 041 000,00
"	0620320590		2 100 000,00	2 100 000,00
, ()	0620320590	200	2 100 000,00	2 100 000,00
	0620320600		900 000,00	900 000,00
, ()	0620320600	200	900 000,00	900 000,00
	0620320610		1 600 000,00	1 600 000,00
, ()	0620320610	200	1 600 000,00	1 600 000,00
	0620322900		56 000,00	56 000,00

, ()	0620322900	200	56 000,00	56 000,00
()	0620342100		2 000 000,00	2 000 000,00
, ()	0620342100	200	2 000 000,00	2 000 000,00
()	0620342101		2 500 000,00	2 500 000,00
, ()	0620342101	200	2 500 000,00	2 500 000,00
()	0620342102		2 000 000,00	2 000 000,00
, ()	0620342102	200	2 000 000,00	2 000 000,00
(, . , .1)	0620342103		465 000,00	465 000,00
, ()	0620342103	200	465 000,00	465 000,00
(() ,)	0620342105		2 300 000,00	2 300 000,00
	0620342105	800	2 300 000,00	2 300 000,00
	0620343600		120 000,00	120 000,00
, ()	0620343600	200	120 000,00	120 000,00
" - , "	0620400000		10 844 460,00	12 651 870,00
- ,	06204R0820		9 037 050,00	9 037 050,00

()	06204R0820	400	9 037 050,00	9 037 050,00
- ,	06204 0820		1 807 410,00	3 614 820,00
()	06204 0820	400	1 807 410,00	3 614 820,00
"	0700000000		39 608 345,91	42 054 973,56
"	0720000000		39 608 345,91	42 054 973,56
"	0720100000		20 066 533,91	22 513 161,56
,				
"				
	0720120460		1 634 279,20	0,00
, ()	0720120460	200	1 634 279,20	0,00
	072019 003		905 721,68	13 882 938,65
, ()	072019 003	200	905 721,68	13 882 938,65
	072019 004		150 000,00	150 000,00
, ()	072019 004	200	150 000,00	150 000,00
()	072019 803		8 896 310,12	0,00
, ()	072019 803	200	8 896 310,12	0,00
(), (),	07201S 007		8 480 222,91	8 480 222,91

, ()	0920222600	200	2 840 000,00	2 840 000,00
	0920240340		400 000,00	400 000,00
, ()	0920240340	200	400 000,00	400 000,00
, ()	0920240350		20 000,00	20 000,00
, ()	0920240350	200	20 000,00	20 000,00
" "	0920300000		17 181 310,00	15 891 310,00
, ()	0920320780		400 000,00	400 000,00
, ()	0920320780	200	400 000,00	400 000,00
	0920320790		200 000,00	200 000,00
, ()	0920320790	200	200 000,00	200 000,00
	0920320810		750 000,00	350 000,00
, ()	0920320810	200	750 000,00	350 000,00
" "	0920320820		25 000,00	25 000,00
, ()	0920320820	200	25 000,00	25 000,00
	0920320830		1 190 000,00	300 000,00
, ()	0920320830	200	1 190 000,00	300 000,00
" "	0920320840		247 600,00	247 600,00
, ()	0920320840	200	247 600,00	247 600,00
	0920382910		2 048 710,00	2 048 710,00

,	0920382910	600	2 048 710,00	2 048 710,00
	09203S2910		12 320 000,00	12 320 000,00
,	09203S2910	600	12 320 000,00	12 320 000,00
"	1000000000		450 000,00	450 000,00
"	1020000000		450 000,00	450 000,00
"	1020100000		450 000,00	450 000,00
"	1020120400		450 000,00	450 000,00
,	1020120400	200	450 000,00	450 000,00
()	6000000000		6 557 900,00	6 557 900,00
	6090000000		6 557 900,00	6 557 900,00
	6090020010		200 000,00	200 000,00
,	6090020010	200	200 000,00	200 000,00
()	6090020110		80 000,00	80 000,00
,	6090020110	200	80 000,00	80 000,00
()	6090020140		320 000,00	320 000,00
,	6090020140	200	320 000,00	320 000,00
()				

	6090020270		10 000,00	10 000,00
	6090020270	300	10 000,00	10 000,00
	6090020330		85 000,00	85 000,00
,	6090020330	600	85 000,00	85 000,00
	6090040230		213 900,00	213 900,00
,	6090040230	600	213 900,00	213 900,00
() , , () , , ,	6090063000		500 000,00	500 000,00
	6090063000	300	500 000,00	500 000,00
	6090065010		5 030 000,00	5 030 000,00
, ()	6090065010	200	50 000,00	50 000,00
	6090065010	300	4 980 000,00	4 980 000,00
	6090090010		110 000,00	110 000,00
	6090090010	800	110 000,00	110 000,00
	6090090030		9 000,00	9 000,00
" , "	6090090030	800	9 000,00	9 000,00
	6100000000		86 655 590,00	86 655 590,00
	6190000000		86 655 590,00	86 655 590,00
	6190000020		2 442 849,00	2 442 849,00
	6190000020	100	2 442 849,00	2 442 849,00

()				
,				
	6190000030		1 737 738,00	1 737 738,00
()	6190000030	100	1 737 738,00	1 737 738,00
,				
	6190000040		34 485,00	34 485,00
	6190000040	300	34 485,00	34 485,00
	6190000060		73 400 239,00	73 400 239,00
()	6190000060	100	73 394 959,00	73 394 959,00
,				
	6190000060	800	5 280,00	5 280,00
	6190000070		94 500,00	94 500,00
	6190000070	300	94 500,00	94 500,00
	6190000600		1 796 427,00	1 796 427,00
()	6190000600	100	1 796 427,00	1 796 427,00
,				
-	6190000610		1 021 510,00	1 021 510,00
" "				
()	6190000610	100	1 021 510,00	1 021 510,00
,				
-	6190000700		809 392,00	809 392,00
" "				
()	6190000700	100	809 392,00	809 392,00

	6190011500		3 958 450,00	3 958 450,00
	6190011500	200	3 958 450,00	3 958 450,00
	6190040023		1 360 000,00	1 360 000,00
	6190040023	100	933 856,00	933 856,00
	6190040023	200	426 144,00	426 144,00
	6200000000		107 686 020,61	107 686 020,61
	6290000000		107 686 020,61	107 686 020,61
	6290000050		7 257 224,55	7 257 224,55
	6290000050	100	6 726 596,55	6 726 596,55
	6290000050	200	530 628,00	530 628,00
	6290000050	800	0,00	0,00
	6290000090		46 474 843,00	46 474 843,00
	6290000090	100	32 241 584,00	32 241 584,00
	6290000090	200	14 105 526,00	14 105 526,00
	6290000090	800	127 733,00	127 733,00
	6290000160		23 915 263,06	23 915 263,06

	6290000160	100	22 063 283,17	22 063 283,17
()				
	6290000160	200	1 750 396,46	1 750 396,46
()				
	6290000160	800	101 583,43	101 583,43
	6290000220		8 773 400,00	8 773 400,00
" "				
	6290000220	100	8 773 400,00	8 773 400,00
()				
	6290000230		4 635 690,00	4 635 690,00
	6290000230	600	4 635 690,00	4 635 690,00
,				
	6290020380		176 000,00	176 000,00
	6290020380	600	176 000,00	176 000,00
,				
	6290040040		773 900,00	773 900,00
	6290040040	100	773 900,00	773 900,00
()				
,				
	6290040041		905 200,00	905 200,00
	6290040041	100	905 200,00	905 200,00
()				
,				
	6290040042		511 600,00	511 600,00
	6290040042	100	511 600,00	511 600,00
()				
,				

	6290040200		8 815 000,00	8 815 000,00
()	6290040200	100	7 896 700,00	7 896 700,00
,	6290040200	200	904 900,00	904 900,00
()	6290040200	800	13 400,00	13 400,00
,	6290040210		2 366 600,00	2 366 600,00
()	6290040210	100	2 366 600,00	2 366 600,00
,	6290040220		3 081 300,00	3 081 300,00
,	6290040220	600	3 081 300,00	3 081 300,00
	6400000000		2 107 396,29	2 107 215,50
	6490000000		2 107 396,29	2 107 215,50
()	6490051200		48 840,39	48 659,60
,	6490051200	200	48 840,39	48 659,60
()	6490080350		14 903,50	14 903,50
,	6490080350	200	14 903,50	14 903,50
()	6490080360		1 686 583,90	1 686 583,90

()	6490080360	100	1 636 583,90	1 636 583,90
,	6490080360	200	50 000,00	50 000,00
()	6490080370		243 000,00	243 000,00
,	6490080370	200	243 000,00	243 000,00
()	6490082400		114 068,50	114 068,50
,	6490082400	200	114 068,50	114 068,50
()	6500000000		2 000 000,00	1 500 000,00
	6590000000		2 000 000,00	1 500 000,00
	6590020030		2 000 000,00	1 500 000,00
	6590020030	800	2 000 000,00	1 500 000,00
			1 116 971 974,53	1 269 696 905,09

5

26.06.2025 . 75

6

« 19.12.2024 86 »

2025

		,			,
1	2	3	4	5	6
	210		0000000000		4 962 872,77
	210	01 00	0000000000		4 962 872,77
()	210	01 03	0000000000		3 717 628,77
	210	01 03	6100000000		3 717 628,77
	210	01 03	6190000000		3 717 628,77
	210	01 03	6190000030		1 825 991,16
() ,	210	01 03	6190000030	100	1 825 991,16
	210	01 03	6190000600		1 891 637,61
() ,	210	01 03	6190000600	100	1 891 637,61
	210	01 13	0000000000		1 245 244,00

	210	01 13	6000000000		50 310,00
	210	01 13	6090000000		50 310,00
	210	01 13	6090020120		50 310,00
() ,	210	01 13	6090020120	200	50 310,00
	210	01 13	6100000000		1 194 934,00
	210	01 13	6190000000		1 194 934,00
	210	01 13	6190000040		34 485,00
	210	01 13	6190000040	300	34 485,00
	210	01 13	6190011500		1 160 449,00
() ,	210	01 13	6190011500	200	1 160 449,00
	211		0000000000		150 961 135,93
	211	01 00	0000000000		143 362 911,43
	211	01 02	0000000000		2 572 319,99
	211	01 02	6100000000		2 572 319,99
	211	01 02	6190000000		2 572 319,99
	211	01 02	6190000020		2 572 319,99
() , ,	211	01 02	6190000020	100	2 572 319,99
	211	01 04	0000000000		78 902 872,47
	211	01 04	6100000000		77 286 703,50
	211	01 04	6190000000		77 286 703,50
	211	01 04	6190000060		77 286 703,50
() , ,	211	01 04	6190000060	100	77 281 423,50

	211	01 04	6190000060	800	5 280,00
	211	01 04	6400000000		1 616 168,97
	211	01 04	6490000000		1 616 168,97
	211	01 04	6490080360		1 616 168,97
() ,	211	01 04	6490080360	100	1 566 168,97
() ,	211	01 04	6490080360	200	50 000,00
	211	01 13	0000000000		61 887 718,97
"	211	01 13	0900000000		2 782 601,00
"	211	01 13	0920000000		2 782 601,00
"	211	01 13	0920300000		2 782 601,00
,	211	01 13	0920320780		350 001,00
() ,	211	01 13	0920320780	200	350 001,00
	211	01 13	0920320790		200 000,00
() ,	211	01 13	0920320790	200	200 000,00
	211	01 13	0920320810		750 000,00
() ,	211	01 13	0920320810	200	750 000,00
"	211	01 13	0920320820		240 559,00
() ,	211	01 13	0920320820	200	240 559,00
	211	01 13	0920320830		1 091 000,00

()					
-	211	01 13	6190040023		1 360 000,00
() ,	211	01 13	6190040023	100	933 856,00
() ,	211	01 13	6190040023	200	426 144,00
	211	01 13	6200000000		53 759 024,47
	211	01 13	6290000000		53 759 024,47
" "	211	01 13	6290000090		53 759 024,47
() ,	211	01 13	6290000090	100	33 320 299,81
() ,	211	01 13	6290000090	200	20 310 991,66
	211	01 13	6290000090	800	127 733,00
	211	01 13	6400000000		14 903,50
	211	01 13	6490000000		14 903,50
	211	01 13	6490080350		14 903,50
() ,	211	01 13	6490080350	200	14 903,50
	211	01 13	6500000000		450 000,00
	211	01 13	6590000000		450 000,00
	211	01 13	6590020030		450 000,00
	211	01 13	6590020030	300	450 000,00
	211	04 00	0000000000		785 924,50
	211	04 05	0000000000		545 924,50

	211	04 05	6400000000		545 924,50
	211	04 05	6490000000		545 924,50
	211	04 05	6490080370		431 856,00
() ,	211	04 05	6490080370	200	431 856,00
	211	04 05	6490082400		114 068,50
	211	04 05	6490082400	200	114 068,50
()	211	04 09	0000000000		40 000,00
" "	211	04 09	0700000000		40 000,00
"	211	04 09	0720000000		40 000,00
"	211	04 09	0720100000		40 000,00
"	211	04 09	0720120700		40 000,00
() ,	211	04 09	0720120700	200	40 000,00
	211	04 12	0000000000		200 000,00
" "	211	04 12	0600000000		200 000,00
	211	04 12	0620000000		200 000,00
" "	211	04 12	0620500000		200 000,00
	211	04 12	0620540320		200 000,00

() ,	211	04 12	0620540320	200	200 000,00
	211	07 00	0000000000		200 000,00
, ,	211	07 05	0000000000		200 000,00
	211	07 05	6000000000		200 000,00
	211	07 05	6090000000		200 000,00
	211	07 05	6090020010		200 000,00
() ,	211	07 05	6090020010	200	200 000,00
, ,	211	08 00	0000000000		106 000,00
	211	08 01	0000000000		106 000,00
	211	08 01	6000000000		106 000,00
	211	08 01	6090000000		106 000,00
, ,	211	08 01	6090020140		106 000,00
() ,	211	08 01	6090020140	200	106 000,00
	211	10 00	0000000000		6 506 300,00
	211	10 01	0000000000		5 030 000,00
	211	10 01	6000000000		5 030 000,00
	211	10 01	6090000000		5 030 000,00
	211	10 01	6090065010		5 030 000,00
() ,	211	10 01	6090065010	200	50 000,00
	211	10 01	6090065010	300	4 980 000,00
	211	10 03	0000000000		1 476 300,00
" "	211	10 03	0200000000		1 476 300,00
	211	10 03	0220000000		1 476 300,00

"	"	211	10 03	0220100000		1 476 300,00
	,	211	10 03	0220165020		100 000,00
		211	10 03	0220165020	300	100 000,00
	"	211	10 03	0220165060		1 146 000,00
()	,	211	10 03	0220165060	200	12 000,00
		211	10 03	0220165060	300	1 134 000,00
	,	211	10 03	0220165070		10 300,00
()	,	211	10 03	0220165070	200	100,00
		211	10 03	0220165070	300	10 200,00
	,	211	10 03	0220166000		220 000,00
		211	10 03	0220166000	300	220 000,00
		212		0000000000		7 446 032,40
		212	01 00	0000000000		4 594 133,35
		212	01 13	0000000000		4 594 133,35
"	"	212	01 13	0600000000		465 000,00
		212	01 13	0620000000		465 000,00
	"	212	01 13	0620300000		465 000,00
(. , .1)	,	212	01 13	0620342103		465 000,00
()	,	212	01 13	0620342103	200	465 000,00
"	"	212	01 13	0900000000		4 129 133,35

	212	01 13	0920000000		4 129 133,35
" , "	212	01 13	0920200000		4 129 133,35
,	212	01 13	0920220640		120 000,00
() ,	212	01 13	0920220640	200	120 000,00
	212	01 13	0920222600		3 989 133,35
() ,	212	01 13	0920222600	200	3 989 133,35
,	212	01 13	0920240350		20 000,00
() ,	212	01 13	0920240350	200	20 000,00
	212	04 00	0000000000		2 851 899,05
()	212	04 09	0000000000		150 000,00
" "	212	04 09	0700000000		150 000,00
	212	04 09	0720000000		150 000,00
" , "	212	04 09	0720100000		150 000,00
	212	04 09	0720120480		150 000,00
() ,	212	04 09	0720120480	200	150 000,00
	212	04 12	0000000000		2 701 899,05
" "	212	04 12	0900000000		1 175 000,00
	212	04 12	0920000000		1 175 000,00
" , "	212	04 12	0920200000		1 175 000,00

	212	04 12	0920221000		500 000,00
() ,	212	04 12	0920221000	200	500 000,00
	212	04 12	0920221100		210 000,00
() ,	212	04 12	0920221100	200	210 000,00
	212	04 12	0920240340		465 000,00
() ,	212	04 12	0920240340	200	465 000,00
	212	04 12	6000000000		1 526 899,05
	212	04 12	6090000000		1 526 899,05
100 () -	212	04 12	6090090100		1 526 899,05
	212	04 12	6090090100	800	1 526 899,05
	213		0000000000		104 291 811,36
	213	01 00	0000000000		21 657 414,62
	213	01 11	0000000000		1 050 000,00
	213	01 11	6500000000		1 050 000,00
	213	01 11	6590000000		1 050 000,00
	213	01 11	6590020030		1 050 000,00
	213	01 11	6590020030	800	1 050 000,00
	213	01 13	0000000000		20 607 414,62
" "	213	01 13	0900000000		14 804 845,00
	213	01 13	0920000000		14 804 845,00
" "	213	01 13	0920300000		14 804 845,00
	213	01 13	0920382910		2 048 710,00

,	213	01 13	0920382910	600	2 048 710,00
	213	01 13	09203S2910		12 756 135,00
,	213	01 13	09203S2910	600	12 756 135,00
	213	01 13	6500000000		5 802 569,62
	213	01 13	6590000000		5 802 569,62
	213	01 13	6590020040		5 802 569,62
	213	01 13	6590020040	800	5 802 569,62
	213	04 00	0000000000		27 827 829,19
	213	04 08	0000000000		17 244 739,12
" "	213	04 08	0700000000		17 244 739,12
"	213	04 08	0720000000		17 244 739,12
" "	213	04 08	0720200000		17 244 739,12
	213	04 08	0720244100		17 244 739,12
	213	04 08	0720244100	500	17 244 739,12
()	213	04 09	0000000000		10 583 090,07
" "	213	04 09	0700000000		10 433 090,07
"	213	04 09	0720000000		10 433 090,07
"	213	04 09	0720100000		10 433 090,07
,					
"					
,	213	04 09	0720140010		9 817 224,24

	213	04 09	0720140010	500	9 817 224,24
, (213	04 09	07201L5763		615 865,83
)	213	04 09	07201L5763	500	615 865,83
	213	04 09	6300000000		150 000,00
	213	04 09	6390000000		150 000,00
	213	04 09	6390043803		150 000,00
(213	04 09	6390043803	500	150 000,00
)	213	05 00	0000000000		3 866 743,10
-	213	05 02	0000000000		1 516 743,10
	213	05 02	0800000000		1 516 743,10
"	213	05 02	0820000000		1 516 743,10
"	213	05 02	0820100000		1 516 743,10
"	213	05 02	0820144000		1 516 743,10
,)	213	05 02	0820144000	500	1 516 743,10
(213	05 03	0000000000		2 350 000,00
)	213	05 03	6300000000		2 350 000,00
	213	05 03	6390000000		2 350 000,00
	213	05 03	6390043200		700 000,00
	213	05 03	6390043200	500	700 000,00
	213	05 03	6390043801		1 450 000,00
(213	05 03	6390043801	500	1 450 000,00
)					

()	213	05 03	6390043802		200 000,00
	213	05 03	6390043802	500	200 000,00
	213	06 00	0000000000		3 000 000,00
	213	06 05	0000000000		3 000 000,00
"	213	06 05	0800000000		3 000 000,00
"	213	06 05	0820000000		3 000 000,00
" "	213	06 05	0820100000		3 000 000,00
	213	06 05	0820146000		3 000 000,00
	213	06 05	0820146000	500	3 000 000,00
	213	07 00	0000000000		4 735 900,00
	213	07 07	0000000000		4 735 900,00
" "	213	07 07	0100000000		42 000,00
" "	213	07 07	0120000000		42 000,00
" "	213	07 07	0120300000		42 000,00
, -	213	07 07	0120320370		42 000,00
,	213	07 07	0120320370	600	42 000,00
	213	07 07	6200000000		4 693 900,00
	213	07 07	6290000000		4 693 900,00
	213	07 07	6290020380		176 000,00
,	213	07 07	6290020380	600	176 000,00
	213	07 07	6290040060		927 800,00
,	213	07 07	6290040060	600	927 800,00

	213	07 07	6290040061		451 200,00
,	213	07 07	6290040061	600	451 200,00
	213	07 07	6290040062		57 600,00
,	213	07 07	6290040062	600	57 600,00
	213	07 07	6290040220		3 081 300,00
,	213	07 07	6290040220	600	3 081 300,00
	213	10 00	0000000000		639 290,00
	213	10 03	0000000000		639 290,00
" "	213	10 03	0200000000		639 290,00
	213	10 03	0220000000		639 290,00
"	213	10 03	0220200000		639 290,00
() ,	213	10 03	0220265090		549 290,00
,	213	10 03	0220265090	300	549 290,00
	213	10 03	0220265200		80 000,00
	213	10 03	0220265200	300	80 000,00
,	213	10 03	0220265210		10 000,00
	213	10 03	0220265210	300	10 000,00
	213	11 00	0000000000		37 698 948,99
	213	11 01	0000000000		12 605 343,84
"	213	11 01	0400000000		12 253 843,84
"	213	11 01	0420000000		12 253 843,84
" "	213	11 01	0420100000		11 465 843,84

	213	11 01	0420100240		868 143,84
,	213	11 01	0420100240	600	868 143,84
	213	11 01	0420140240		10 597 700,00
,	213	11 01	0420140240	600	10 597 700,00
" "	213	11 01	0420200000		788 000,00
, ,	213	11 01	0420220340		788 000,00
,	213	11 01	0420220340	600	788 000,00
	213	11 01	6000000000		351 500,00
	213	11 01	6090000000		351 500,00
	213	11 01	6090020330		85 000,00
,	213	11 01	6090020330	600	85 000,00
	213	11 01	6090040070		25 000,00
,	213	11 01	6090040070	600	25 000,00
	213	11 01	6090040071		17 500,00
,	213	11 01	6090040071	600	17 500,00
	213	11 01	6090040072		10 100,00
,	213	11 01	6090040072	600	10 100,00
	213	11 01	6090040230		213 900,00
,	213	11 01	6090040230	600	213 900,00
	213	11 02	0000000000		25 093 605,15

"	213	11 02	0400000000		25 093 605,15
"	213	11 02	0420000000		25 093 605,15
" "	213	11 02	0420100000		25 093 605,15
	213	11 02	0420100240		11 423 855,15
,	213	11 02	0420100240	600	11 423 855,15
	213	11 02	0420120061		2 700 000,00
,	213	11 02	0420120061	600	2 700 000,00
	213	11 02	0420140800		10 969 750,00
,	213	11 02	0420140800	600	10 969 750,00
	213	12 00	0000000000		4 815 685,46
	213	12 01	0000000000		4 815 685,46
	213	12 01	6200000000		4 815 685,46
	213	12 01	6290000000		4 815 685,46
	213	12 01	6290000230		4 815 685,46
,	213	12 01	6290000230	600	4 815 685,46
()	213	13 00	0000000000		50 000,00
()	213	13 01	0000000000		50 000,00
	213	13 01	6500000000		50 000,00
	213	13 01	6590000000		50 000,00
	213	13 01	6590020020		50 000,00
()	213	13 01	6590020020	700	50 000,00
	214		0000000000		112 622 481,50
	214	07 00	0000000000		15 323 032,06
	214	07 03	0000000000		15 323 032,06

"	214	07 03	0300000000		15 323 032,06
"	214	07 03	0320000000		15 323 032,06
"	214	07 03	0320300000		15 323 032,06
"	214	07 03	0320300210		11 075 831,00
() ,	214	07 03	0320300210	100	10 167 800,00
() ,	214	07 03	0320300210	200	907 731,00
	214	07 03	0320300210	800	300,00
,	214	07 03	0320300350		3 878 780,00
() ,	214	07 03	0320300350	100	3 878 780,00
,	214	07 03	0320381400		200 000,00
	214	07 03	0320381400	300	200 000,00
-	214	07 03	03203S1950		168 421,06
() ,	214	07 03	03203S1950	200	168 421,06
,	214	08 00	0000000000		97 299 449,44
	214	08 01	0000000000		72 753 849,44
"	214	08 01	0200000000		69 112,00
"	214	08 01	0220000000		69 112,00
"	214	08 01	0220200000		69 112,00

	214	08 01	0220265100		69 112,00
,	214	08 01	0220265100	600	69 112,00
"	214	08 01	0300000000		72 272 737,44
"	214	08 01	0320000000		72 272 737,44
"	214	08 01	0320100000		44 182 292,16
	214	08 01	0320100190		2 609 046,49
,	214	08 01	0320100190	600	2 609 046,49
-	214	08 01	0320100300		1 925 310,00
,	214	08 01	0320100300	600	1 925 310,00
,	214	08 01	0320100340		12 393 000,00
,	214	08 01	0320100340	600	12 393 000,00
,	214	08 01	0320120320		958 956,32
,	214	08 01	0320120320	600	958 956,32
	214	08 01	0320140040		3 154 100,00
,	214	08 01	0320140040	600	3 154 100,00
	214	08 01	0320140041		3 661 710,00
,	214	08 01	0320140041	600	3 661 710,00
	214	08 01	0320140042		1 406 310,00
,	214	08 01	0320140042	600	1 406 310,00

	214	08 01	0320140200		17 855 410,00
,	214	08 01	0320140200	600	17 855 410,00
(()	214	08 01	03201L5193		113 186,19
,	214	08 01	03201L5193	600	113 186,19
-	214	08 01	03201S1980		105 263,16
,	214	08 01	03201S1980	600	105 263,16
"	214	08 01	0320200000		28 090 445,28
,	214	08 01	0320200200		8 295 479,00
"	214	08 01	0320200200	100	6 881 700,00
()	214	08 01	0320200200	200	1 407 379,00
,	214	08 01	0320200200	800	6 400,00
()	214	08 01	0320200340		7 281 700,00
,	214	08 01	0320200340	100	7 281 700,00
()	214	08 01	0320220320		124 802,00
,	214	08 01	0320220320	200	124 802,00
()	214	08 01	0320240210		11 855 690,00
,	214	08 01	0320240210		11 855 690,00

() , ,	214	08 01	0320240210	100	10 106 600,00
() ,	214	08 01	0320240210	200	1 709 800,00
	214	08 01	0320240210	800	39 290,00
(214	08 01	03202L5191		101 856,51
) ,	214	08 01	03202L5191	200	101 856,51
((,	214	08 01	03202L5193		113 186,19
) ,	214	08 01	03202L5193	200	113 186,19
() ,	214	08 01	03202L5194		65 100,00
(,	214	08 01	03202L5194	100	65 100,00
() , ,	214	08 01	03202L5194	100	65 100,00
-	214	08 01	03202S1980		252 631,58
() ,	214	08 01	03202S1980	200	252 631,58
	214	08 01	6000000000		412 000,00
	214	08 01	6090000000		412 000,00
, ,	214	08 01	6090020140		412 000,00
(;	214	08 01	6090020140	200	46 000,00
) ,	214	08 01	6090020140	600	366 000,00
,	214	08 04	0000000000		24 545 600,00

	214	08 04	6200000000		24 545 600,00
	214	08 04	6290000000		24 545 600,00
" "	214	08 04	6290000220		8 982 600,00
() ,	214	08 04	6290000220	100	8 982 600,00
	214	08 04	6290040040		773 900,00
() ,	214	08 04	6290040040	100	773 900,00
	214	08 04	6290040041		905 200,00
() ,	214	08 04	6290040041	100	905 200,00
	214	08 04	6290040042		511 600,00
() ,	214	08 04	6290040042	100	511 600,00
	214	08 04	6290040200		11 005 700,00
() ,	214	08 04	6290040200	100	10 072 200,00
() ,	214	08 04	6290040200	200	920 100,00
	214	08 04	6290040200	800	13 400,00
,	214	08 04	6290040210		2 366 600,00
() ,	214	08 04	6290040210	100	2 366 600,00
"	215		0000000000		1 511 244 903,55
"	215	01 00	0000000000		12 299 002,71
	215	01 13	0000000000		12 299 002,71

	215	01 13	6000000000		4 505 268,54
	215	01 13	6090000000		4 505 268,54
	215	01 13	6090020090		4 505 268,54
() ,	215	01 13	6090020090	200	4 505 268,54
	215	01 13	6200000000		7 793 734,17
	215	01 13	6290000000		7 793 734,17
" "	215	01 13	6290000050		7 793 734,17
() ,	215	01 13	6290000050	100	7 083 106,17
() ,	215	01 13	6290000050	200	610 628,00
	215	01 13	6290000050	800	100 000,00
	215	04 00	0000000000		61 044 158,40
()	215	04 09	0000000000		61 044 158,40
" - "	215	04 09	0500000000		9 485 500,00
	215	04 09	0520000000		9 485 500,00
" "	215	04 09	0520400000		9 485 500,00
	215	04 09	05204L3720		9 485 500,00
() ,	215	04 09	05204L3720	200	9 485 500,00
" "	215	04 09	0700000000		51 558 658,40
	215	04 09	0720000000		51 558 658,40
" ,	215	04 09	0720100000		51 558 658,40
" ,					

" "	215	04 09	0720120061		337 343,35
() ,	215	04 09	0720120061	200	337 343,35
	215	04 09	0720120460		3 708 051,73
() ,	215	04 09	0720120460	200	3 708 051,73
	215	04 09	072019 005		450 000,00
() ,	215	04 09	072019 005	200	450 000,00
(: (, , . - .)	215	04 09	072019 801		2 990 716,96
() ,	215	04 09	072019 801	200	2 990 716,96
(: (, , .)	215	04 09	072019 802		600 000,00
() ,	215	04 09	072019 802	200	600 000,00
((. .)	215	04 09	072019 803		5 841 741,99
() ,	215	04 09	072019 803	200	5 841 741,99
()	215	04 09	07201S1150		1 052 631,58
() ,	215	04 09	07201S1150	200	1 052 631,58
() ,	215	04 09	07201S 004		25 890 544,60
() ,	215	04 09	07201S 004	200	25 890 544,60
() , () , , () ,	215	04 09	07201S 007		10 687 628,19

() ,	215	04 09	07201S 007	200	10 687 628,19
-	215	05 00	0000000000		203 372 840,22
	215	05 01	0000000000		2 000 000,00
	215	05 01	6000000000		2 000 000,00
	215	05 01	6090000000		2 000 000,00
	215	05 01	6090040140		2 000 000,00
() ,	215	05 01	6090040140	200	2 000 000,00
	215	05 02	0000000000		201 187 594,68
" - "	215	05 02	0500000000		201 187 594,68
	215	05 02	0510000000		137 330 800,40
" "	215	05 02	051 300000		137 330 800,40
	215	05 02	051 351540		137 330 800,40
()	215	05 02	051 351540	400	137 330 800,40
	215	05 02	0520000000		63 856 794,28
" "	215	05 02	0520200000		63 856 794,28
	215	05 02	0520225040		1 507 201,04
()	215	05 02	0520225040	400	1 507 201,04
()	215	05 02	05202S2990		62 349 593,24
()	215	05 02	05202S2990	400	62 349 593,24
	215	05 03	0000000000		185 245,54

	215	05 03	6000000000		185 245,54
	215	05 03	6090000000		185 245,54
	215	05 03	6090021501		185 245,54
() ,	215	05 03	6090021501	200	185 245,54
	215	06 00	0000000000		742 364 533,43
,	215	06 02	0000000000		742 364 533,43
" "	215	06 02	0900000000		742 364 533,43
	215	06 02	0920000000		742 364 533,43
" "	215	06 02	0920100000		742 304 533,43
	215	06 02	0920122720		700 000,00
()	215	06 02	0920122720	400	700 000,00
,	215	06 02	0920122730		1 783 126,84
()	215	06 02	0920122730	400	1 783 126,84
() , , , () , () - , .	215	06 02	09201S1070		739 821 406,59
()	215	06 02	09201S1070	400	739 821 406,59
" "	215	06 02	0920200000		60 000,00
	215	06 02	0920221000		60 000,00
() ,	215	06 02	0920221000	200	60 000,00
	215	07 00	0000000000		276 938 990,02

	215	07 02	0000000000		276 938 990,02
"	215	07 02	0100000000		129 488 660,36
"	215	07 02	0110000000		125 253 696,73
" "	215	07 02	011 400000		125 253 696,73
()	215	07 02	011 457502		104 813 123,26
() ,	215	07 02	011 457502	200	104 813 123,26
()	215	07 02	011 4 7502		20 440 573,47
() ,	215	07 02	011 4 7502	200	20 440 573,47
	215	07 02	0120000000		4 234 963,63
" "	215	07 02	0120100000		4 234 963,63
,	215	07 02	0120120210		3 634 963,63
() ,	215	07 02	0120120210	200	3 634 963,63
	215	07 02	0120122720		600 000,00
() ,	215	07 02	0120122720	200	600 000,00
" - "	215	07 02	0500000000		147 450 329,66
	215	07 02	0520000000		147 450 329,66
" "	215	07 02	0520400000		147 450 329,66
	215	07 02	0520422720		599 500,00
() ,	215	07 02	0520422720	200	599 500,00
	215	07 02	05204L5766		146 850 829,66
() ,	215	07 02	05204L5766	200	146 850 829,66
,	215	08 00	0000000000		13 737 724,35

	215	08 01	0000000000		13 737 724,35
"	215	08 01	0300000000		13 737 724,35
"	215	08 01	0310000000		13 138 224,35
" "	215	08 01	031 500000		13 138 224,35
	215	08 01	031 553480		13 138 224,35
() ,	215	08 01	031 553480	200	13 138 224,35
	215	08 01	0320000000		599 500,00
"	215	08 01	0320200000		599 500,00
, "	215	08 01	0320222720		599 500,00
() ,	215	08 01	0320222720	200	599 500,00
	215	11 00	0000000000		201 487 654,42
	215	11 01	0000000000		201 487 654,42
"	215	11 01	0400000000		7 040 098,21
"	215	11 01	0420000000		7 040 098,21
" "	215	11 01	0420100000		7 040 098,21
	215	11 01	0420100240		7 040 098,21
() ,	215	11 01	0420100240	200	7 040 098,21
" - "	215	11 01	0500000000		194 447 556,21
	215	11 01	0520000000		194 447 556,21
" "	215	11 01	0520400000		194 447 556,21
	215	11 01	0520422720		599 500,00
() ,	215	11 01	0520422720	200	599 500,00
	215	11 01	05204L5766		193 848 056,21
,	215	11 01	05204L5766	200	193 848 056,21

()					
-	216		0000000000		1 948 003,93
	216	01 00	0000000000		1 948 003,93
(- ,)	216	01 06	0000000000		1 928 003,93
	216	01 06	6100000000		1 928 003,93
	216	01 06	6190000000		1 928 003,93
" - "	216	01 06	6190000610		1 075 740,00
() , ,	216	01 06	6190000610	100	1 075 740,00
" - "	216	01 06	6190000700		852 263,93
() , ,	216	01 06	6190000700	100	852 263,93
	216	01 13	0000000000		20 000,00
	216	01 13	6100000000		20 000,00
	216	01 13	6190000000		20 000,00
	216	01 13	6190011500		20 000,00
() ,	216	01 13	6190011500	200	20 000,00
-	218		0000000000		59 022 382,15
	218	01 00	0000000000		80 306,43
	218	01 13	0000000000		80 306,43
	218	01 13	6000000000		80 306,43
	218	01 13	6090000000		80 306,43
	218	01 13	6090020061		80 254,43

"	"				
		218	01 13	6090020061	800 80 254,43
		218	01 13	6090020070	52,00
		218	01 13	6090020070	800 52,00
-		218	05 00	0000000000	37 058 232,23
		218	05 01	0000000000	16 297 100,44
"	"	218	05 01	0600000000	16 297 100,44
		218	05 01	0620000000	16 297 100,44
	" "	218	05 01	0620300000	16 297 100,44
		218	05 01	0620320590	2 321 100,44
() ,		218	05 01	0620320590	200 2 321 100,44
		218	05 01	0620320600	900 000,00
() ,		218	05 01	0620320600	200 900 000,00
		218	05 01	0620320610	1 594 800,00
() ,		218	05 01	0620320610	200 1 594 800,00
		218	05 01	0620322900	61 200,00
() ,		218	05 01	0620322900	200 61 200,00
	(218	05 01	0620342100	3 000 000,00
)					
() ,		218	05 01	0620342100	200 3 000 000,00
	(218	05 01	0620342101	2 488 000,00
)					
() ,		218	05 01	0620342101	200 2 488 000,00

()	218	05 01	0620342102		3 500 000,00
() ,	218	05 01	0620342102	200	3 500 000,00
(() ,	218	05 01	0620342105		2 300 000,00
)	218	05 01	0620342105	800	2 300 000,00
	218	05 01	0620343600		132 000,00
() ,	218	05 01	0620343600	200	132 000,00
	218	05 02	0000000000		20 761 131,79
" - "	218	05 02	0500000000		20 761 131,79
	218	05 02	0520000000		20 761 131,79
" "	218	05 02	0520100000		20 761 131,79
"	218	05 02	0520120061		500 000,00
() ,	218	05 02	0520120061	200	500 000,00
, -, -, - ,	218	05 02	0520122901		3 811 131,79
() ,	218	05 02	0520122901	200	599 395,66
()	218	05 02	0520122901	400	3 211 736,13
	218	05 02	0520125030		3 250 000,00
()	218	05 02	0520125030	400	3 250 000,00
	218	05 02	0520165230		100 000,00

() ,	218	05 02	0520165230	200	20 000,00
	218	05 02	0520165230	300	80 000,00
	218	05 02	05201S6800		13 100 000,00
()	218	05 02	05201S6800	400	13 100 000,00
	218	10 00	0000000000		21 883 843,49
	218	10 03	0000000000		3 809 743,49
" "	218	10 03	0600000000		3 210 343,49
	218	10 03	0620000000		3 210 343,49
" "	218	10 03	0620100000		2 965 343,49
()	218	10 03	06201L4970		1 461 902,40
	218	10 03	06201L4970	300	1 461 902,40
()	218	10 03	06201 4970		1 503 441,09
	218	10 03	06201 4970	300	1 503 441,09
" "	218	10 03	0620200000		245 000,00
()	218	10 03	06202S3100		245 000,00
	218	10 03	06202S3100	300	245 000,00
	218	10 03	6000000000		599 400,00
	218	10 03	6090000000		599 400,00
	218	10 03	6090083360		599 400,00
() ,	218	10 03	6090083360	200	599 400,00
	218	10 04	0000000000		18 074 100,00

"	218	10 04	0600000000		18 074 100,00
"	218	10 04	0620000000		18 074 100,00
" -	218	10 04	0620400000		18 074 100,00
, - ,	218	10 04	06204R0820		9 037 050,00
()	218	10 04	06204R0820	400	9 037 050,00
, - ,	218	10 04	06204 0820		9 037 050,00
()	218	10 04	06204 0820	400	9 037 050,00
	220		0000000000		672 272 705,09
	220	07 00	0000000000		663 635 174,72
	220	07 01	0000000000		261 189 716,89
" "	220	07 01	0100000000		260 819 516,89
	220	07 01	0120000000		260 819 516,89
" "	220	07 01	0120100000		253 088 766,89
	220	07 01	0120100100		75 155 460,80
() , ,	220	07 01	0120100100	100	45 414 081,70
() ,	220	07 01	0120100100	200	28 676 290,18
	220	07 01	0120100100	800	1 065 088,92
,	220	07 01	0120100110		22 886 372,58
() ,	220	07 01	0120100110	200	22 886 372,58

	220	07 01	0120100120		1 749 608,35
() ,	220	07 01	0120100120	200	1 749 608,35
-	220	07 01	0120100800		856 827,70
() ,	220	07 01	0120100800	200	856 827,70
" "	220	07 01	0120120061		635 318,51
() ,	220	07 01	0120120061	200	635 318,51
	220	07 01	0120120180		1 404 740,72
() ,	220	07 01	0120120180	200	1 404 740,72
,	220	07 01	0120120210		476 536,71
() ,	220	07 01	0120120210	200	476 536,71
- , , - , ,	220	07 01	0120180100		1 158 610,00
() , ,	220	07 01	0120180100	100	622 360,00
() ,	220	07 01	0120180100	200	536 250,00
, (, , ,)	220	07 01	0120180170		132 198 573,00
() , ,	220	07 01	0120180170	100	131 709 238,00

() ,	220	07 01	0120180170	200	489 335,00
-	220	07 01	01201S1950		263 157,90
() ,	220	07 01	01201S1950	200	263 157,90
" ,	220	07 01	01201S8900		16 303 560,62
() ,	220	07 01	01201S8900	200	16 303 560,62
" "	220	07 01	0120200000		7 730 750,00
,	220	07 01	0120281290		7 730 750,00
() ,	220	07 01	0120281290	200	7 730 750,00
" "	220	07 01	0200000000		130 200,00
	220	07 01	0220000000		130 200,00
"	220	07 01	0220200000		130 200,00
	220	07 01	0220265100		130 200,00
() ,	220	07 01	0220265100	100	130 200,00
" "	220	07 01	1000000000		240 000,00
	220	07 01	1020000000		240 000,00
" "	220	07 01	1020100000		240 000,00

	220	07 01	1020120400		240 000,00
() ,	220	07 01	1020120400	200	240 000,00
	220	07 02	0000000000		326 945 609,34
" "	220	07 02	0100000000		326 516 819,34
	220	07 02	0110000000		33 455 422,14
" "	220	07 02	011 400000		9 173 457,84
()	220	07 02	011 457502		9 173 457,84
,	220	07 02	011 457502	600	9 173 457,84
" "	220	07 02	011 600000		24 281 964,30
	220	07 02	011 650502		781 200,00
(, ,)					
() , ,	220	07 02	011 650502	100	468 720,00
,	220	07 02	011 650502	600	312 480,00
()	220	07 02	011 651792		2 564 604,30
() , ,	220	07 02	011 651792	100	1 538 762,58

	220	07 02	011 651792	600	1 025 841,72
	220	07 02	011 653031		20 936 160,00
	220	07 02	011 653031	100	5 624 640,00
	220	07 02	011 653031	600	15 311 520,00
	220	07 02	0120000000		293 061 397,20
" "	220	07 02	0120100000		284 162 698,84
	220	07 02	0120100110		840 000,00
	220	07 02	0120100110	200	840 000,00
	220	07 02	0120100120		6 058 621,73
	220	07 02	0120100120	200	329 090,00
	220	07 02	0120100120	600	5 729 531,73
	220	07 02	0120100130		58 513 242,88
	220	07 02	0120100130	100	18 092 064,18

() ,	220	07 02	0120100130	200	17 985 586,69
,	220	07 02	0120100130	600	19 430 666,38
	220	07 02	0120100130	800	3 004 925,63
	220	07 02	0120100140		2 995 146,70
() , ,	220	07 02	0120100140	100	244 101,81
() ,	220	07 02	0120100140	200	2 751 044,89
-	220	07 02	0120100800		2 666 920,00
() ,	220	07 02	0120100800	200	249 280,00
,	220	07 02	0120100800	600	2 417 640,00
" "	220	07 02	0120120061		1 022 642,46
() ,	220	07 02	0120120061	200	559 693,28
,	220	07 02	0120120061	600	462 949,18
	220	07 02	0120120160		75 000,00
,	220	07 02	0120120160	600	75 000,00
	220	07 02	0120120180		902 754,00
() ,	220	07 02	0120120180	200	720 386,00
,	220	07 02	0120120180	600	182 368,00
,	220	07 02	0120120210		2 959 141,29
() ,	220	07 02	0120120210	200	368 667,62
,	220	07 02	0120120210	600	2 590 473,67

() ,	220	07 02	01201S1020	200	10 391 215,38
-	220	07 02	01201S1950		6 578 947,38
() ,	220	07 02	01201S1950	200	263 157,90
,	220	07 02	01201S1950	600	6 315 789,48
()	220	07 02	01201S8800		333 030,00
() ,	220	07 02	01201S8800	200	333 030,00
" "	220	07 02	0120200000		8 628 598,36
	220	07 02	0120200310		773 455,12
,	220	07 02	0120200310	600	773 455,12
5-11	220	07 02	0120220771		54 380,00
() ,	220	07 02	0120220771	200	18 120,00
,	220	07 02	0120220771	600	36 260,00
5-11 ,	220	07 02	0120220772		3 672,00
,	220	07 02	0120220772	600	3 672,00
5-11	220	07 02	0120220773		393 847,00
() ,	220	07 02	0120220773	200	53 083,00
,	220	07 02	0120220773	600	340 764,00
1-4	220	07 02	0120220774		339 380,00

() ,	220	07 02	0120220774	200	21 347,00
,	220	07 02	0120220774	600	318 033,00
, -	220	07 02	0120280090		56 914,00
() ,	220	07 02	0120280090	100	32 539,00
() ,	220	07 02	0120280090	200	24 375,00
, ,	220	07 02	0120281290		682 125,00
() ,	220	07 02	0120281290	200	682 125,00
11 , 5 -	220	07 02	0120283390		3 848 064,84
() ,	220	07 02	0120283390	200	1 007 405,60
,	220	07 02	0120283390	600	2 840 659,24
(, , 24 (2022 ,)) ,	220	07 02	0120289700		2 476 760,40

2022 28.03.1998 N 53-	7 38 21				
()		220	07 02	0120289700	200 1 108 389,60
		220	07 02	0120289700	600 1 368 370,80
" "		220	07 02	0120300000	270 100,00
		220	07 02	0120300180	264 700,00
		220	07 02	0120300180	600 264 700,00
		220	07 02	0120320170	5 400,00
()		220	07 02	0120320170	200 5 400,00
" "		220	07 02	0200000000	188 790,00
		220	07 02	0220000000	188 790,00
"		220	07 02	0220200000	188 790,00
		220	07 02	0220265100	188 790,00
		220	07 02	0220265100	600 188 790,00
"		220	07 02	1000000000	240 000,00
		220	07 02	1020000000	240 000,00
"		220	07 02	1020100000	240 000,00
		220	07 02	1020120400	240 000,00

() ,	220	07 02	1020120400	200	240 000,00
	220	07 03	0000000000		30 835 458,87
" "	220	07 03	0100000000		30 698 748,87
	220	07 03	0120000000		30 698 748,87
" "	220	07 03	0120100000		30 698 748,87
	220	07 03	0120100120		612 209,84
,	220	07 03	0120100120	600	612 209,84
,	220	07 03	0120100320		4 599 094,70
,	220	07 03	0120100320	600	4 599 094,70
,	220	07 03	0120100330		2 560 577,05
,	220	07 03	0120100330	600	2 560 577,05
	220	07 03	0120111300		11 513 644,00
,	220	07 03	0120111300	600	11 513 644,00
	220	07 03	0120111400		11 086 400,00
,	220	07 03	0120111400	600	11 086 400,00
	220	07 03	0120120180		98 723,28
,	220	07 03	0120120180	600	98 723,28
() , () ,	220	07 03	0120160060		228 100,00

,	220	07 03	0120160060	600	190 838,00
	220	07 03	0120160060	800	37 262,00
" "	220	07 03	0200000000		136 710,00
	220	07 03	0220000000		136 710,00
"	220	07 03	0220200000		136 710,00
() ,	220	07 03	0220265090		78 120,00
,	220	07 03	0220265090	600	78 120,00
	220	07 03	0220265100		58 590,00
,	220	07 03	0220265100	600	58 590,00
	220	07 09	0000000000		44 664 389,62
" "	220	07 09	0100000000		19 647 171,46
	220	07 09	0120000000		19 647 171,46
" "	220	07 09	0120100000		17 511 971,46
,	220	07 09	0120100170		17 511 971,46
() ,	220	07 09	0120100170	100	7 477 777,14
() ,	220	07 09	0120100170	200	9 937 044,32
	220	07 09	0120100170	800	97 150,00
" "	220	07 09	0120200000		2 135 200,00

	220	07 09	0120220240		13 000,00
() ,	220	07 09	0120220240	200	13 000,00
- ,	220	07 09	0120220250		9 000,00
() ,	220	07 09	0120220250	200	9 000,00
	220	07 09	0120220260		429 555,00
() ,	220	07 09	0120220260	200	429 555,00
	220	07 09	0120220750		114 000,00
() ,	220	07 09	0120220750	200	114 000,00
- ,	220	07 09	0120280200		95 130,00
,	220	07 09	0120280200	600	95 130,00
	220	07 09	01202S0190		1 474 515,00
,	220	07 09	01202S0190	600	1 474 515,00
	220	07 09	6200000000		25 017 218,16
	220	07 09	6290000000		25 017 218,16
,	220	07 09	6290000160		25 017 218,16
() ,	220	07 09	6290000160	100	23 008 988,27
() ,	220	07 09	6290000160	200	1 906 646,46
	220	07 09	6290000160	800	101 583,43
,	220	08 00	0000000000		292 000,00

	220	08 01	0000000000		292 000,00
	220	08 01	6000000000		292 000,00
	220	08 01	6090000000		292 000,00
	220	08 01	6090020140		292 000,00
() ,	220	08 01	6090020140	200	40 000,00
	220	08 01	6090020140	600	252 000,00
	220	10 00	0000000000		7 093 879,23
	220	10 03	0000000000		60 000,00
" "	220	10 03	0100000000		60 000,00
" "	220	10 03	0120000000		60 000,00
" "	220	10 03	0120200000		60 000,00
	220	10 03	0120265050		60 000,00
	220	10 03	0120265050	300	60 000,00
	220	10 04	0000000000		3 233 879,23
" "	220	10 04	0100000000		3 233 879,23
" "	220	10 04	0120000000		3 233 879,23
" "	220	10 04	0120200000		3 233 879,23
	220	10 04	0120280110		2 661 514,73
() ,	220	10 04	0120280110	200	90 000,00
	220	10 04	0120280110	300	2 571 514,73

2022	(,))	(, , , 24	220	10 04	0120281010		572 364,50
38	21	2022 28.03.1998 53- "					
()	,		220	10 04	0120281010	200	572 364,50
			220	10 06	0000000000		3 800 000,00
		" "	220	10 06	0100000000		3 800 000,00
			220	10 06	0120000000		3 800 000,00
		" "	220	10 06	0120200000		3 800 000,00
			220	10 06	0120281400		3 800 000,00
			220	10 06	0120281400	300	2 120 000,00
			220	10 06	0120281400	600	1 680 000,00
			220	11 00	0000000000		1 251 651,14
			220	11 01	0000000000		1 251 651,14
		" "	220	11 01	0100000000		1 251 651,14

	220	11 01	0120000000		1 251 651,14
" "	220	11 01	0120100000		1 251 651,14
	220	11 01	0120100500		1 251 651,14
,	220	11 01	0120100500	600	1 251 651,14
					2 624 772 328,68

26.06.2025 . 75

«

19.12.2024 » 86

2026 2027

()

		,			2026	2027
1	2	3	4	5	6	7
	210		0000000000		4 379 100,00	4 379 100,00
	210	01 00	0000000000		4 379 100,00	4 379 100,00
()	210	01 03	0000000000		3 534 165,00	3 534 165,00
	210	01 03	6100000000		3 534 165,00	3 534 165,00
	210	01 03	6190000000		3 534 165,00	3 534 165,00
	210	01 03	6190000030		1 737 738,00	1 737 738,00
()	210	01 03	6190000030	100	1 737 738,00	1 737 738,00
,	210	01 03	6190000600		1 796 427,00	1 796 427,00

()	210	01 03	6190000600	100	1 796 427,00	1 796 427,00
,	210	01 13	0000000000		844 935,00	844 935,00
,	210	01 13	6100000000		844 935,00	844 935,00
	210	01 13	6190000000		844 935,00	844 935,00
	210	01 13	6190000040		34 485,00	34 485,00
	210	01 13	6190000040	300	34 485,00	34 485,00
	210	01 13	6190011500		810 450,00	810 450,00
()	210	01 13	6190011500	200	810 450,00	810 450,00
	211		0000000000		138 931 727,29	137 641 546,50
	211	01 00	0000000000		132 162 358,79	130 872 178,00
	211	01 02	0000000000		2 442 849,00	2 442 849,00
	211	01 02	6100000000		2 442 849,00	2 442 849,00
	211	01 02	6190000000		2 442 849,00	2 442 849,00
	211	01 02	6190000020		2 442 849,00	2 442 849,00
()	211	01 02	6190000020	100	2 442 849,00	2 442 849,00
,	211	01 04	0000000000		75 086 822,90	75 086 822,90
,	211	01 04	6100000000		73 400 239,00	73 400 239,00
,	211	01 04	6190000000		73 400 239,00	73 400 239,00

	211	01 04	6190000060		73 400 239,00	73 400 239,00
()	211	01 04	6190000060	100	73 394 959,00	73 394 959,00
,	211	01 04	6190000060	800	5 280,00	5 280,00
	211	01 04	6400000000		1 686 583,90	1 686 583,90
	211	01 04	6490000000		1 686 583,90	1 686 583,90
	211	01 04	6490080360		1 686 583,90	1 686 583,90
()	211	01 04	6490080360	100	1 636 583,90	1 636 583,90
,	211	01 04	6490080360	200	50 000,00	50 000,00
()	211	01 05	0000000000		48 840,39	48 659,60
	211	01 05	6400000000		48 840,39	48 659,60
	211	01 05	6490000000		48 840,39	48 659,60
()	211	01 05	6490051200		48 840,39	48 659,60
,	211	01 05	6490051200	200	48 840,39	48 659,60
()	211	01 13	0000000000		54 583 846,50	53 293 846,50
"	211	01 13	0900000000		2 812 600,00	1 522 600,00
"	211	01 13	0920000000		2 812 600,00	1 522 600,00

"	211	01 13	0920300000		2 812 600,00	1 522 600,00
"	211	01 13	0920320780		400 000,00	400 000,00
, (,)	211	01 13	0920320780	200	400 000,00	400 000,00
	211	01 13	0920320790		200 000,00	200 000,00
, (,)	211	01 13	0920320790	200	200 000,00	200 000,00
	211	01 13	0920320810		750 000,00	350 000,00
, (,)	211	01 13	0920320810	200	750 000,00	350 000,00
"	211	01 13	0920320820		25 000,00	25 000,00
, (,)	211	01 13	0920320820	200	25 000,00	25 000,00
	211	01 13	0920320830		1 190 000,00	300 000,00
, (,)	211	01 13	0920320830	200	1 190 000,00	300 000,00
" "	211	01 13	0920320840		247 600,00	247 600,00
, (,)	211	01 13	0920320840	200	247 600,00	247 600,00
	211	01 13	6000000000		699 000,00	699 000,00
	211	01 13	6090000000		699 000,00	699 000,00
	211	01 13	6090020110		80 000,00	80 000,00
, (,)	211	01 13	6090020110	200	80 000,00	80 000,00

() ,	211	01 13	6090063000		500 000,00	500 000,00
() ,	211	01 13	6090063000	300	500 000,00	500 000,00
,	211	01 13	6090090010		110 000,00	110 000,00
,	211	01 13	6090090010	800	110 000,00	110 000,00
,	211	01 13	6090090030		9 000,00	9 000,00
" , "	211	01 13	6090090030	800	9 000,00	9 000,00
	211	01 13	6100000000		4 582 500,00	4 582 500,00
	211	01 13	6190000000		4 582 500,00	4 582 500,00
	211	01 13	6190000070		94 500,00	94 500,00
	211	01 13	6190000070	300	94 500,00	94 500,00
	211	01 13	6190011500		3 128 000,00	3 128 000,00
(,)	211	01 13	6190011500	200	3 128 000,00	3 128 000,00
-	211	01 13	6190040023		1 360 000,00	1 360 000,00
()	211	01 13	6190040023	100	933 856,00	933 856,00
,	211	01 13	6190040023	200	426 144,00	426 144,00
(,)	211	01 13	6200000000		46 474 843,00	46 474 843,00

	211	01 13	6290000000		46 474 843,00	46 474 843,00
	211	01 13	6290000000		46 474 843,00	46 474 843,00
" "	211	01 13	6290000090		46 474 843,00	46 474 843,00
()	211	01 13	6290000090	100	32 241 584,00	32 241 584,00
()	211	01 13	6290000090	200	14 105 526,00	14 105 526,00
	211	01 13	6290000090	800	127 733,00	127 733,00
	211	01 13	6400000000		14 903,50	14 903,50
	211	01 13	6490000000		14 903,50	14 903,50
	211	01 13	6490080350		14 903,50	14 903,50
()	211	01 13	6490080350	200	14 903,50	14 903,50
	211	04 00	0000000000		357 068,50	357 068,50
	211	04 05	0000000000		357 068,50	357 068,50
	211	04 05	6400000000		357 068,50	357 068,50
	211	04 05	6490000000		357 068,50	357 068,50
	211	04 05	6490080370		243 000,00	243 000,00
()	211	04 05	6490080370	200	243 000,00	243 000,00

	211	04 05	6490082400		114 068,50	114 068,50
, , , ,						
(,)	211	04 05	6490082400	200	114 068,50	114 068,50
	211	07 00	0000000000		200 000,00	200 000,00
,	211	07 05	0000000000		200 000,00	200 000,00
	211	07 05	6000000000		200 000,00	200 000,00
	211	07 05	6090000000		200 000,00	200 000,00
	211	07 05	6090020010		200 000,00	200 000,00
(,)	211	07 05	6090020010	200	200 000,00	200 000,00
	211	10 00	0000000000		6 212 300,00	6 212 300,00
	211	10 01	0000000000		5 030 000,00	5 030 000,00
	211	10 01	6000000000		5 030 000,00	5 030 000,00
	211	10 01	6090000000		5 030 000,00	5 030 000,00
	211	10 01	6090065010		5 030 000,00	5 030 000,00
(,)	211	10 01	6090065010	200	50 000,00	50 000,00
	211	10 01	6090065010	300	4 980 000,00	4 980 000,00
	211	10 03	0000000000		1 182 300,00	1 182 300,00
" "	211	10 03	0200000000		1 172 300,00	1 172 300,00

	211	10 03	0220000000		1 172 300,00	1 172 300,00
" "	211	10 03	0220100000		1 172 300,00	1 172 300,00
,	211	10 03	0220165020		100 000,00	100 000,00
	211	10 03	0220165020	300	100 000,00	100 000,00
" , "	211	10 03	0220165060		1 062 000,00	1 062 000,00
(,)	211	10 03	0220165060	200	12 000,00	12 000,00
	211	10 03	0220165060	300	1 050 000,00	1 050 000,00
,	211	10 03	0220165070		10 300,00	10 300,00
(,)	211	10 03	0220165070	200	100,00	100,00
	211	10 03	0220165070	300	10 200,00	10 200,00
	211	10 03	6000000000		10 000,00	10 000,00
	211	10 03	6090000000		10 000,00	10 000,00
	211	10 03	6090020270		10 000,00	10 000,00
	211	10 03	6090020270	300	10 000,00	10 000,00
	212		0000000000		4 595 000,00	4 795 000,00
	212	01 00	0000000000		3 445 000,00	3 445 000,00
	212	01 13	0000000000		3 445 000,00	3 445 000,00
" "	212	01 13	0600000000		465 000,00	465 000,00
	212	01 13	0620000000		465 000,00	465 000,00
" "	212	01 13	0620300000		465 000,00	465 000,00

(, . , .1)	212	01 13	0620342103		465 000,00	465 000,00
(,)	212	01 13	0620342103	200	465 000,00	465 000,00
"	212	01 13	0900000000		2 980 000,00	2 980 000,00
"	212	01 13	0920000000		2 980 000,00	2 980 000,00
"	212	01 13	0920200000		2 980 000,00	2 980 000,00
,	212	01 13	0920220640		120 000,00	120 000,00
(,)	212	01 13	0920220640	200	120 000,00	120 000,00
	212	01 13	0920222600		2 840 000,00	2 840 000,00
(,)	212	01 13	0920222600	200	2 840 000,00	2 840 000,00
,	212	01 13	0920240350		20 000,00	20 000,00
(,)	212	01 13	0920240350	200	20 000,00	20 000,00
	212	04 00	0000000000		1 150 000,00	1 350 000,00
()	212	04 09	0000000000		150 000,00	150 000,00
"	212	04 09	0700000000		150 000,00	150 000,00
"	212	04 09	0720000000		150 000,00	150 000,00
"	212	04 09	0720100000		150 000,00	150 000,00
,						
"						

	212	04 09	072019 004		150 000,00	150 000,00
(,)	212	04 09	072019 004	200	150 000,00	150 000,00
	212	04 12	0000000000		1 000 000,00	1 200 000,00
"	212	04 12	0900000000		1 000 000,00	1 200 000,00
	212	04 12	0920000000		1 000 000,00	1 200 000,00
"	212	04 12	0920200000		1 000 000,00	1 200 000,00
' "	212	04 12	0920221000		500 000,00	500 000,00
(,)	212	04 12	0920221000	200	500 000,00	500 000,00
	212	04 12	0920221100		100 000,00	300 000,00
(,)	212	04 12	0920221100	200	100 000,00	300 000,00
	212	04 12	0920240340		400 000,00	400 000,00
(,)	212	04 12	0920240340	200	400 000,00	400 000,00
	213		0000000000		82 170 860,61	78 305 512,00
	213	01 00	0000000000		16 368 710,00	15 868 710,00
	213	01 11	0000000000		2 000 000,00	1 500 000,00
	213	01 11	6500000000		2 000 000,00	1 500 000,00
	213	01 11	6590000000		2 000 000,00	1 500 000,00
	213	01 11	6590020030		2 000 000,00	1 500 000,00
	213	01 11	6590020030	800	2 000 000,00	1 500 000,00
	213	01 13	0000000000		14 368 710,00	14 368 710,00
	213	01 13	0900000000		14 368 710,00	14 368 710,00

"						
"						
	213	01 13	0920000000		14 368 710,00	14 368 710,00
"	213	01 13	0920300000		14 368 710,00	14 368 710,00
"						
	213	01 13	0920382910		2 048 710,00	2 048 710,00
	213	01 13	0920382910	600	2 048 710,00	2 048 710,00
	213	01 13	09203S2910		12 320 000,00	12 320 000,00
	213	01 13	09203S2910	600	12 320 000,00	12 320 000,00
	213	04 00	0000000000		19 541 812,00	19 541 812,00
	213	04 08	0000000000		19 541 812,00	19 541 812,00
"	213	04 08	0700000000		19 541 812,00	19 541 812,00
"						
	213	04 08	0720000000		19 541 812,00	19 541 812,00
"	213	04 08	0720200000		19 541 812,00	19 541 812,00
"						
	213	04 08	0720244100		19 541 812,00	19 541 812,00
	213	04 08	0720244100	500	19 541 812,00	19 541 812,00
	213	06 00	0000000000		3 120 348,61	0,00
	213	06 05	0000000000		3 120 348,61	0,00
"	213	06 05	0800000000		3 120 348,61	0,00

"						
	213	06 05	0820000000		3 120 348,61	0,00
" "	213	06 05	0820100000		3 120 348,61	0,00
	213	06 05	0820146000		3 120 348,61	0,00
	213	06 05	0820146000	500	3 120 348,61	0,00
	213	07 00	0000000000		3 299 300,00	3 299 300,00
	213	07 07	0000000000		3 299 300,00	3 299 300,00
"	213	07 07	0100000000		42 000,00	42 000,00
"	213	07 07	0120000000		42 000,00	42 000,00
" "	213	07 07	0120300000		42 000,00	42 000,00
" , -	213	07 07	0120320370		42 000,00	42 000,00
" ,	213	07 07	0120320370	600	42 000,00	42 000,00
	213	07 07	6200000000		3 257 300,00	3 257 300,00
	213	07 07	6290000000		3 257 300,00	3 257 300,00
	213	07 07	6290020380		176 000,00	176 000,00
" ,	213	07 07	6290020380	600	176 000,00	176 000,00
	213	07 07	6290040220		3 081 300,00	3 081 300,00
" ,	213	07 07	6290040220	600	3 081 300,00	3 081 300,00
" ,	213	08 00	0000000000		320 000,00	320 000,00
	213	08 01	0000000000		320 000,00	320 000,00
	213	08 01	6000000000		320 000,00	320 000,00

	213	08 01	6090000000		320 000,00	320 000,00
,	213	08 01	6090020140		320 000,00	320 000,00
(,)	213	08 01	6090020140	200	320 000,00	320 000,00
	213	10 00	0000000000		996 000,00	751 000,00
	213	10 03	0000000000		996 000,00	751 000,00
" "	213	10 03	0200000000		996 000,00	751 000,00
	213	10 03	0220000000		996 000,00	751 000,00
" "	213	10 03	0220100000		220 000,00	220 000,00
, "	213	10 03	0220160010		220 000,00	220 000,00
" ,	213	10 03	0220160010	800	220 000,00	220 000,00
"	213	10 03	0220200000		776 000,00	531 000,00
()	213	10 03	0220265090		686 000,00	441 000,00
, ,	213	10 03	0220265090	300	686 000,00	441 000,00
	213	10 03	0220265200		80 000,00	80 000,00
	213	10 03	0220265200	300	80 000,00	80 000,00
, ,	213	10 03	0220265210		10 000,00	10 000,00
	213	10 03	0220265210	300	10 000,00	10 000,00
	213	11 00	0000000000		33 889 000,00	33 889 000,00
	213	11 01	0000000000		11 949 500,00	11 949 500,00

"	213	11 01	0400000000		11 650 600,00	11 650 600,00
"	213	11 01	0420000000		11 650 600,00	11 650 600,00
" "	213	11 01	0420100000		11 260 600,00	11 260 600,00
"	213	11 01	0420100240		662 900,00	662 900,00
,	213	11 01	0420100240	600	662 900,00	662 900,00
	213	11 01	0420140240		10 597 700,00	10 597 700,00
,	213	11 01	0420140240	600	10 597 700,00	10 597 700,00
" "	213	11 01	0420200000		390 000,00	390 000,00
"	213	11 01	0420200000		390 000,00	390 000,00
,	213	11 01	0420220340		390 000,00	390 000,00
,	213	11 01	0420220340	600	390 000,00	390 000,00
	213	11 01	6000000000		298 900,00	298 900,00
	213	11 01	6090000000		298 900,00	298 900,00
	213	11 01	6090020330		85 000,00	85 000,00
,	213	11 01	6090020330	600	85 000,00	85 000,00
	213	11 01	6090040230		213 900,00	213 900,00
,	213	11 01	6090040230	600	213 900,00	213 900,00
	213	11 02	0000000000		21 939 500,00	21 939 500,00
"	213	11 02	0400000000		21 939 500,00	21 939 500,00

"						
	213	11 02	0420000000		21 939 500,00	21 939 500,00
" "	213	11 02	0420100000		21 939 500,00	21 939 500,00
"	213	11 02	0420100240		9 624 032,00	10 969 750,00
,	213	11 02	0420100240	600	9 624 032,00	10 969 750,00
	213	11 02	0420120061		1 345 718,00	0,00
,	213	11 02	0420120061	600	1 345 718,00	0,00
	213	11 02	0420140800		10 969 750,00	10 969 750,00
,	213	11 02	0420140800	600	10 969 750,00	10 969 750,00
	213	12 00	0000000000		4 635 690,00	4 635 690,00
	213	12 01	0000000000		4 635 690,00	4 635 690,00
	213	12 01	6200000000		4 635 690,00	4 635 690,00
	213	12 01	6290000000		4 635 690,00	4 635 690,00
	213	12 01	6290000230		4 635 690,00	4 635 690,00
,	213	12 01	6290000230	600	4 635 690,00	4 635 690,00
	214		0000000000		100 872 403,56	97 665 617,88
	214	07 00	0000000000		15 091 780,00	15 091 780,00
	214	07 03	0000000000		15 091 780,00	15 091 780,00
"	214	07 03	0300000000		15 091 780,00	15 091 780,00
"						
	214	07 03	0320000000		15 091 780,00	15 091 780,00
"	214	07 03	0320300000		15 091 780,00	15 091 780,00
"						

	214	07 03	0320300210		11 013 000,00	11 013 000,00
()	214	07 03	0320300210	100	10 117 900,00	10 117 900,00
()	214	07 03	0320300210	200	894 800,00	894 800,00
	214	07 03	0320300210	800	300,00	300,00
	214	07 03	0320300350		3 878 780,00	3 878 780,00
()	214	07 03	0320300350	100	3 878 780,00	3 878 780,00
	214	07 03	0320381400		200 000,00	200 000,00
	214	07 03	0320381400	300	200 000,00	200 000,00
	214	08 00	0000000000		85 780 623,56	82 573 837,88
	214	08 01	0000000000		63 634 923,56	60 428 137,88
" "	214	08 01	0200000000		69 112,00	69 112,00
	214	08 01	0220000000		69 112,00	69 112,00
"	214	08 01	0220200000		69 112,00	69 112,00
	214	08 01	0220265100		69 112,00	69 112,00

	214	08 01	0220265100	600	69 112,00	69 112,00
,	214	08 01	0300000000		63 565 811,56	60 359 025,88
"	214	08 01	0320000000		63 565 811,56	60 359 025,88
"	214	08 01	0320100000		36 118 790,00	32 908 790,00
"	214	08 01	0320100190		2 500 000,00	0,00
,	214	08 01	0320100190	600	2 500 000,00	0,00
-	214	08 01	0320100300		1 770 380,00	1 770 380,00
,	214	08 01	0320100300	600	1 770 380,00	1 770 380,00
,	214	08 01	0320100340		12 393 000,00	12 393 000,00
,	214	08 01	0320100340	600	12 393 000,00	12 393 000,00
	214	08 01	0320140040		3 154 100,00	3 154 100,00
,	214	08 01	0320140040	600	3 154 100,00	3 154 100,00
	214	08 01	0320140041		3 661 710,00	3 661 710,00
,	214	08 01	0320140041	600	3 661 710,00	3 661 710,00
	214	08 01	0320140042		1 406 310,00	1 406 310,00
,	214	08 01	0320140042	600	1 406 310,00	1 406 310,00
	214	08 01	0320140200		11 233 290,00	10 523 290,00

	214	08 01	0320140200	600	11 233 290,00	10 523 290,00
"	214	08 01	0320200000		27 447 021,56	27 450 235,88
,	214	08 01	0320200200		8 208 410,00	8 208 410,00
"	214	08 01	0320200200	100	6 836 700,00	6 836 700,00
()	214	08 01	0320200200	200	1 365 310,00	1 365 310,00
,	214	08 01	0320200200	800	6 400,00	6 400,00
()	214	08 01	0320200340		7 281 700,00	7 281 700,00
,	214	08 01	0320200340	100	7 281 700,00	7 281 700,00
()	214	08 01	0320240210		11 855 690,00	11 855 690,00
,	214	08 01	0320240210	100	10 107 600,00	10 107 600,00
()	214	08 01	0320240210	200	1 708 800,00	1 708 800,00
,	214	08 01	0320240210	800	39 290,00	39 290,00
()	214	08 01	03202L5191		101 221,56	104 435,88

)						
(,)	214	08 01	03202L5191	200	101 221,56	104 435,88
,	214	08 04	0000000000		22 145 700,00	22 145 700,00
	214	08 04	6200000000		22 145 700,00	22 145 700,00
	214	08 04	6290000000		22 145 700,00	22 145 700,00
" "	214	08 04	6290000220		8 773 400,00	8 773 400,00
()	214	08 04	6290000220	100	8 773 400,00	8 773 400,00
,	214	08 04	6290040040		773 900,00	773 900,00
()	214	08 04	6290040040	100	773 900,00	773 900,00
,	214	08 04	6290040041		905 200,00	905 200,00
()	214	08 04	6290040041	100	905 200,00	905 200,00
,	214	08 04	6290040042		511 600,00	511 600,00
()	214	08 04	6290040042	100	511 600,00	511 600,00
,	214	08 04	6290040200		8 815 000,00	8 815 000,00
()	214	08 04	6290040200	100	7 896 700,00	7 896 700,00
,						

	214	08 04	6290040200	200	904 900,00	904 900,00
(,)	214	08 04	6290040200	800	13 400,00	13 400,00
,	214	08 04	6290040210		2 366 600,00	2 366 600,00
(,)	214	08 04	6290040210	100	2 366 600,00	2 366 600,00
" "	215		0000000000		151 046 772,39	314 449 850,17
	215	01 00	0000000000		7 257 224,55	7 257 224,55
	215	01 13	0000000000		7 257 224,55	7 257 224,55
	215	01 13	6200000000		7 257 224,55	7 257 224,55
	215	01 13	6290000000		7 257 224,55	7 257 224,55
" "	215	01 13	6290000050		7 257 224,55	7 257 224,55
(,)	215	01 13	6290000050	100	6 726 596,55	6 726 596,55
(,)	215	01 13	6290000050	200	530 628,00	530 628,00
	215	04 00	0000000000		19 916 533,91	22 363 161,56
()	215	04 09	0000000000		19 916 533,91	22 363 161,56
" "	215	04 09	0700000000		19 916 533,91	22 363 161,56
	215	04 09	0720000000		19 916 533,91	22 363 161,56
"	215	04 09	0720100000		19 916 533,91	22 363 161,56

	215	04 09	0720120460		1 634 279,20	0,00
(,)	215	04 09	0720120460	200	1 634 279,20	0,00
	215	04 09	072019 003		905 721,68	13 882 938,65
(,)	215	04 09	072019 003	200	905 721,68	13 882 938,65
(,)	215	04 09	072019 803		8 896 310,12	0,00
(,)	215	04 09	072019 803	200	8 896 310,12	0,00
(,) , (,) ,	215	04 09	07201S 007		8 480 222,91	8 480 222,91
(,)	215	04 09	07201S 007	200	8 480 222,91	8 480 222,91
-	215	05 00	0000000000		8 000 000,00	0,00
	215	05 02	0000000000		8 000 000,00	0,00
" -	215	05 02	0500000000		8 000 000,00	0,00
"	215	05 02	0520000000		8 000 000,00	0,00
" "	215	05 02	0520100000		8 000 000,00	0,00
, -, -, -	215	05 02	0520122901		8 000 000,00	0,00

()	215	05 02	0520122901	400	8 000 000,00	0,00
	215	07 00	0000000000		99 224 156,94	284 829 464,06
	215	07 01	0000000000		99 224 156,94	0,00
"	215	07 01	0100000000		99 224 156,94	0,00
"	215	07 01	0110000000		99 224 156,94	0,00
" "	215	07 01	011 100000		99 224 156,94	0,00
	215	07 01	011 153150		99 224 156,94	0,00
,	215	07 01	011 153150	200	99 224 156,94	0,00
(,)	215	07 01	011 153150	200	99 224 156,94	0,00
	215	07 02	0000000000		0,00	284 829 464,06
"	215	07 02	0100000000		0,00	284 829 464,06
"	215	07 02	0110000000		0,00	284 829 464,06
" "	215	07 02	011 400000		0,00	284 829 464,06
	215	07 02	011 457502		0,00	284 829 464,06
()	215	07 02	011 457502	200	0,00	284 829 464,06
(,)	215	07 02	011 457502	200	0,00	284 829 464,06
,	215	08 00	0000000000		14 148 856,99	0,00
	215	08 01	0000000000		14 148 856,99	0,00
"	215	08 01	0300000000		14 148 856,99	0,00
"	215	08 01	0310000000		14 148 856,99	0,00
" "	215	08 01	031 500000		14 148 856,99	0,00
"	215	08 01	031 553480		14 148 856,99	0,00

(,)	215	08 01	031 553480	200	14 148 856,99	0,00
	215	11 00	0000000000		2 500 000,00	0,00
	215	11 01	0000000000		2 500 000,00	0,00
" "	215	11 01	0400000000		2 500 000,00	0,00
	215	11 01	0420000000		2 500 000,00	0,00
" "	215	11 01	0420100000		2 500 000,00	0,00
	215	11 01	0420100240		2 500 000,00	0,00
(,)	215	11 01	0420100240	200	2 500 000,00	0,00
-	216		0000000000		1 850 902,00	1 850 902,00
	216	01 00	0000000000		1 850 902,00	1 850 902,00
, (-)	216	01 06	0000000000		1 830 902,00	1 830 902,00
	216	01 06	6100000000		1 830 902,00	1 830 902,00
	216	01 06	6190000000		1 830 902,00	1 830 902,00
" - "	216	01 06	6190000610		1 021 510,00	1 021 510,00
, , ()	216	01 06	6190000610	100	1 021 510,00	1 021 510,00
" - "	216	01 06	6190000700		809 392,00	809 392,00
, , ()	216	01 06	6190000700	100	809 392,00	809 392,00
	216	01 13	0000000000		20 000,00	20 000,00

	216	01 13	6100000000		20 000,00	20 000,00
	216	01 13	6190000000		20 000,00	20 000,00
	216	01 13	6190011500		20 000,00	20 000,00
(,)	216	01 13	6190011500	200	20 000,00	20 000,00
-	218		0000000000		24 885 460,00	26 592 870,00
-	218	05 00	0000000000		13 676 000,00	13 576 000,00
	218	05 01	0000000000		13 576 000,00	13 576 000,00
"	218	05 01	0600000000		13 576 000,00	13 576 000,00
"						
	218	05 01	0620000000		13 576 000,00	13 576 000,00
" "	218	05 01	0620300000		13 576 000,00	13 576 000,00
"						
	218	05 01	0620320590		2 100 000,00	2 100 000,00
(,)	218	05 01	0620320590	200	2 100 000,00	2 100 000,00
	218	05 01	0620320600		900 000,00	900 000,00
(,)	218	05 01	0620320600	200	900 000,00	900 000,00
	218	05 01	0620320610		1 600 000,00	1 600 000,00
(,)	218	05 01	0620320610	200	1 600 000,00	1 600 000,00
	218	05 01	0620322900		56 000,00	56 000,00
(,)	218	05 01	0620322900	200	56 000,00	56 000,00
	218	05 01	0620342100		2 000 000,00	2 000 000,00

()						
(,)	218	05 01	0620342100	200	2 000 000,00	2 000 000,00
()	218	05 01	0620342101		2 500 000,00	2 500 000,00
(,)	218	05 01	0620342101	200	2 500 000,00	2 500 000,00
()	218	05 01	0620342102		2 000 000,00	2 000 000,00
(,)	218	05 01	0620342102	200	2 000 000,00	2 000 000,00
(() ,)	218	05 01	0620342105		2 300 000,00	2 300 000,00
	218	05 01	0620342105	800	2 300 000,00	2 300 000,00
	218	05 01	0620343600		120 000,00	120 000,00
(,)	218	05 01	0620343600	200	120 000,00	120 000,00
	218	05 02	0000000000		100 000,00	0,00
" -	218	05 02	0500000000		100 000,00	0,00
"						
	218	05 02	0520000000		100 000,00	0,00
" "	218	05 02	0520100000		100 000,00	0,00
	218	05 02	0520165230		100 000,00	0,00
,	218	05 02	0520165230	200	20 000,00	0,00

()						
	218	05 02	0520165230	300	80 000,00	0,00
	218	10 00	0000000000		11 209 460,00	13 016 870,00
	218	10 03	0000000000		365 000,00	365 000,00
"	218	10 03	0600000000		365 000,00	365 000,00
"						
	218	10 03	0620000000		365 000,00	365 000,00
" "	218	10 03	0620100000		120 000,00	120 000,00
()	218	10 03	06201 4970		120 000,00	120 000,00
	218	10 03	06201 4970	300	120 000,00	120 000,00
" "	218	10 03	0620200000		245 000,00	245 000,00
	218	10 03	06202S3100		245 000,00	245 000,00
()						
	218	10 03	06202S3100	300	245 000,00	245 000,00
	218	10 04	0000000000		10 844 460,00	12 651 870,00
"	218	10 04	0600000000		10 844 460,00	12 651 870,00
"						
	218	10 04	0620000000		10 844 460,00	12 651 870,00
" - ,	218	10 04	0620400000		10 844 460,00	12 651 870,00
" - ,						
" - ,	218	10 04	06204R0820		9 037 050,00	9 037 050,00
" - ,						
	218	10 04	06204R0820	400	9 037 050,00	9 037 050,00

()						
, , -	218	10 04	06204 0820		1 807 410,00	3 614 820,00
()	218	10 04	06204 0820	400	1 807 410,00	3 614 820,00
	220		0000000000		608 239 748,68	604 016 506,54
	220	07 00	0000000000		599 799 154,31	595 575 912,17
	220	07 01	0000000000		237 428 380,92	237 581 496,51
"	220	07 01	0100000000		237 073 180,92	237 226 296,51
"	220	07 01	0120000000		237 073 180,92	237 226 296,51
"	220	07 01	0120100000		229 342 430,92	229 495 546,51
	220	07 01	0120100100		74 031 173,29	74 031 173,29
, ()	220	07 01	0120100100	100	44 466 794,19	44 466 794,19
(,)	220	07 01	0120100100	200	28 499 290,18	28 499 290,18
	220	07 01	0120100100	800	1 065 088,92	1 065 088,92
, ,	220	07 01	0120100110		22 886 372,58	22 886 372,58
(,)	220	07 01	0120100110	200	22 886 372,58	22 886 372,58
, ,	220	07 01	0120100120		350 000,00	350 000,00
, ,	220	07 01	0120100120	200	350 000,00	350 000,00

()						
"	220	07 01	0120120061		793 005,33	946 120,92
(,)	220	07 01	0120120061	200	793 005,33	946 120,92
	220	07 01	0120120180		1 404 740,72	1 404 740,72
(,)	220	07 01	0120120180	200	1 404 740,72	1 404 740,72
, - , - , , ,	220	07 01	0120180100		1 158 610,00	1 158 610,00
()	220	07 01	0120180100	100	622 360,00	622 360,00
(,)	220	07 01	0120180100	200	536 250,00	536 250,00
, , (,)	220	07 01	0120180170		128 718 529,00	128 718 529,00
()	220	07 01	0120180170	100	128 256 466,00	128 256 466,00
(,)	220	07 01	0120180170	200	462 063,00	462 063,00

"	220	07 01	0120200000		7 730 750,00	7 730 750,00
,	220	07 01	0120281290		7 730 750,00	7 730 750,00
, ()	220	07 01	0120281290	200	7 730 750,00	7 730 750,00
"	220	07 01	0200000000		130 200,00	130 200,00
"	220	07 01	0220000000		130 200,00	130 200,00
"	220	07 01	0220200000		130 200,00	130 200,00
	220	07 01	0220265100		130 200,00	130 200,00
, ()	220	07 01	0220265100	100	130 200,00	130 200,00
"	220	07 01	1000000000		225 000,00	225 000,00
"	220	07 01	1020000000		225 000,00	225 000,00
"	220	07 01	1020100000		225 000,00	225 000,00
	220	07 01	1020120400		225 000,00	225 000,00
, ()	220	07 01	1020120400	200	225 000,00	225 000,00
	220	07 02	0000000000		289 674 753,43	285 298 395,70

" "	220	07 02	0100000000		289 260 963,43	284 884 605,70
	220	07 02	0110000000		24 281 964,30	24 281 964,30
" "	220	07 02	011 600000		24 281 964,30	24 281 964,30
(, ,)	220	07 02	011 650502		781 200,00	781 200,00
(,)	220	07 02	011 650502	100	468 720,00	468 720,00
, ,	220	07 02	011 650502	600	312 480,00	312 480,00
()	220	07 02	011 651792		2 564 604,30	2 564 604,30
()	220	07 02	011 651792	100	1 538 762,58	1 538 762,58
, ,	220	07 02	011 651792	600	1 025 841,72	1 025 841,72
, ,	220	07 02	011 653031		20 936 160,00	20 936 160,00

(
,	220	07 02	011 653031	100	5 624 640,00	5 624 640,00
,	220	07 02	011 653031	600	15 311 520,00	15 311 520,00
"	220	07 02	0120000000		264 978 999,13	260 602 641,40
"	220	07 02	0120100000		254 730 561,29	250 122 683,49
,	220	07 02	0120100110		840 000,00	840 000,00
(220	07 02	0120100110	200	840 000,00	840 000,00
,	220	07 02	0120100120		350 000,00	350 000,00
(220	07 02	0120100120	200	350 000,00	350 000,00
,	220	07 02	0120100130		57 773 738,88	56 294 738,88
(220	07 02	0120100130	100	17 493 860,18	17 493 860,18

(,)	220	07 02	0120100130	200	17 904 586,69	16 425 586,69
,	220	07 02	0120100130	600	19 370 366,38	19 370 366,38
	220	07 02	0120100130	800	3 004 925,63	3 004 925,63
	220	07 02	0120100140		2 995 146,70	2 995 146,70
(,)	220	07 02	0120100140	100	244 101,81	244 101,81
(,)	220	07 02	0120100140	200	2 751 044,89	2 751 044,89
"	220	07 02	0120120061		1 154 913,56	0,00
(,)	220	07 02	0120120061	200	1 154 913,56	0,00
	220	07 02	0120120160		75 000,00	75 000,00
,	220	07 02	0120120160	600	75 000,00	75 000,00
	220	07 02	0120120180		902 754,00	902 754,00
(,)	220	07 02	0120120180	200	720 386,00	720 386,00
,	220	07 02	0120120180	600	182 368,00	182 368,00
,	220	07 02	0120120210		1 330 000,00	0,00
(,)	220	07 02	0120120210	200	1 330 000,00	0,00
, , ,	220	07 02	0120180150		168 525 138,00	168 525 138,00

, , ()						
, , ()	220	07 02	0120180150	100	54 416 020,08	54 416 020,08
, , ()	220	07 02	0120180150	200	523 485,00	523 485,00
(,)	220	07 02	0120180150	600	113 585 632,92	113 585 632,92
, ,	220	07 02	0120181090		6 280 848,00	6 280 848,00
, , ()	220	07 02	0120181090	100	1 687 392,00	1 687 392,00
, ,	220	07 02	0120181090	600	4 593 456,00	4 593 456,00
, (,)	220	07 02	01201L3041		14 503 022,15	13 859 057,91
(,)	220	07 02	01201L3041	200	2 621 785,30	3 461 932,81
,	220	07 02	01201L3041	600	11 881 236,85	10 397 125,10

"	220	07 02	0120200000		9 978 337,84	10 209 857,91
	220	07 02	0120200310		773 455,12	700 894,61
,	220	07 02	0120200310	600	773 455,12	700 894,61
5-11	220	07 02	0120220771		312 373,18	304 776,00
(,)	220	07 02	0120220771	200	103 069,18	95 472,00
,	220	07 02	0120220771	600	209 304,00	209 304,00
5-11	220	07 02	0120220772		3 672,00	3 672,00
,	220	07 02	0120220772	600	3 672,00	3 672,00
5-11	220	07 02	0120220773		312 120,00	312 120,00
(,)	220	07 02	0120220773	200	20 808,00	20 808,00
,	220	07 02	0120220773	600	291 312,00	291 312,00
1-4	220	07 02	0120220774		230 040,00	230 040,00
(,)	220	07 02	0120220774	200	10 740,00	10 740,00
,	220	07 02	0120220774	600	219 300,00	219 300,00
- , -	220	07 02	0120280090		56 914,00	56 914,00

()	220	07 02	0120280090	100	32 539,00	32 539,00
()	220	07 02	0120280090	200	24 375,00	24 375,00
,	220	07 02	0120281290		682 125,00	682 125,00
()	220	07 02	0120281290	200	682 125,00	682 125,00
, 5 - 11	220	07 02	0120283390		5 039 967,22	5 241 138,42
()	220	07 02	0120283390	200	1 141 951,50	1 185 308,30
,	220	07 02	0120283390	600	3 898 015,72	4 055 830,12
(24)) 2022 , 21	220	07 02	0120289700		2 567 671,32	2 678 177,88

"	220	07 02	1020000000		225 000,00	225 000,00
"	220	07 02	1020100000		225 000,00	225 000,00
"	220	07 02	1020120400		225 000,00	225 000,00
,	220	07 02	1020120400	200	225 000,00	225 000,00
(,)	220	07 03	0000000000		30 009 332,01	30 009 332,01
"	220	07 03	0100000000		30 009 332,01	30 009 332,01
"	220	07 03	0120000000		30 009 332,01	30 009 332,01
"	220	07 03	0120100000		30 009 332,01	30 009 332,01
,	220	07 03	0120100320		4 599 094,70	4 599 094,70
,	220	07 03	0120100320	600	4 599 094,70	4 599 094,70
,	220	07 03	0120100330		2 560 577,05	2 560 577,05
,	220	07 03	0120100330	600	2 560 577,05	2 560 577,05
	220	07 03	0120111300		11 435 320,00	11 435 320,00
,	220	07 03	0120111300	600	11 435 320,00	11 435 320,00
	220	07 03	0120111400		11 086 400,00	11 086 400,00

,	220	07 03	0120111400	600	11 086 400,00	11 086 400,00
	220	07 03	0120120180		98 723,28	98 723,28
,	220	07 03	0120120180	600	98 723,28	98 723,28
() (), ,	220	07 03	0120160060		229 216,98	229 216,98
,	220	07 03	0120160060	600	191 954,98	191 954,98
	220	07 03	0120160060	800	37 262,00	37 262,00
	220	07 09	0000000000		42 686 687,95	42 686 687,95
" "	220	07 09	0100000000		18 771 424,89	18 771 424,89
	220	07 09	0120000000		18 771 424,89	18 771 424,89
" "	220	07 09	0120100000		16 636 224,89	16 636 224,89
	220	07 09	0120100170		16 636 224,89	16 636 224,89
, , ()	220	07 09	0120100170	100	6 602 030,57	6 602 030,57
(,)	220	07 09	0120100170	200	9 937 044,32	9 937 044,32
	220	07 09	0120100170	800	97 150,00	97 150,00
"	220	07 09	0120200000		2 135 200,00	2 135 200,00

"						
	220	07 09	0120220240		13 000,00	13 000,00
(,)	220	07 09	0120220240	200	13 000,00	13 000,00
-	220	07 09	0120220250		9 000,00	9 000,00
(,)	220	07 09	0120220250	200	9 000,00	9 000,00
	220	07 09	0120220260		429 555,00	429 555,00
(,)	220	07 09	0120220260	200	429 555,00	429 555,00
	220	07 09	0120220750		114 000,00	114 000,00
(,)	220	07 09	0120220750	200	114 000,00	114 000,00
- ,	220	07 09	0120280200		95 130,00	95 130,00
,	220	07 09	0120280200	600	95 130,00	95 130,00
	220	07 09	01202S0190		1 474 515,00	1 474 515,00
,	220	07 09	01202S0190	600	1 474 515,00	1 474 515,00
	220	07 09	6200000000		23 915 263,06	23 915 263,06
	220	07 09	6290000000		23 915 263,06	23 915 263,06
,	220	07 09	6290000160		23 915 263,06	23 915 263,06
()	220	07 09	6290000160	100	22 063 283,17	22 063 283,17
,						

' ()	220	07 09	6290000160	200	1 750 396,46	1 750 396,46
	220	07 09	6290000160	800	101 583,43	101 583,43
	220	10 00	0000000000		7 188 943,23	7 188 943,23
	220	10 03	0000000000		60 000,00	60 000,00
" "	220	10 03	0100000000		60 000,00	60 000,00
	220	10 03	0120000000		60 000,00	60 000,00
" "	220	10 03	0120200000		60 000,00	60 000,00
	220	10 03	0120265050		60 000,00	60 000,00
'	220	10 03	0120265050	300	60 000,00	60 000,00
	220	10 04	0000000000		3 328 943,23	3 328 943,23
" "	220	10 04	0100000000		3 328 943,23	3 328 943,23
	220	10 04	0120000000		3 328 943,23	3 328 943,23
" "	220	10 04	0120200000		3 328 943,23	3 328 943,23
	220	10 04	0120280110		2 661 514,73	2 661 514,73
'	220	10 04	0120280110	200	90 000,00	90 000,00
(,)	220	10 04	0120280110	300	2 571 514,73	2 571 514,73

<p>， ， () 2022 ， 24 ， 21 2022 28.03.1998 53- " 7 38 " ， - () ， ，</p>	220	10 04	0120281010		667 428,50	667 428,50
<p>()</p>	220	10 04	0120281010	200	667 428,50	667 428,50
	220	10 06	0000000000		3 800 000,00	3 800 000,00
<p>" "</p>	220	10 06	0100000000		3 800 000,00	3 800 000,00
	220	10 06	0120000000		3 800 000,00	3 800 000,00
<p>" "</p>	220	10 06	0120200000		3 800 000,00	3 800 000,00
<p>，</p>	220	10 06	0120281400		3 800 000,00	3 800 000,00

	220	10 06	0120281400	300	2 120 000,00	2 120 000,00
,	220	10 06	0120281400	600	1 680 000,00	1 680 000,00
	220	11 00	0000000000		1 251 651,14	1 251 651,14
	220	11 01	0000000000		1 251 651,14	1 251 651,14
"	220	11 01	0100000000		1 251 651,14	1 251 651,14
"	220	11 01	0120000000		1 251 651,14	1 251 651,14
"	220	11 01	0120100000		1 251 651,14	1 251 651,14
"	220	11 01	0120100500		1 251 651,14	1 251 651,14
,	220	11 01	0120100500	600	1 251 651,14	1 251 651,14
					1 116 971 974,53	1 269 696 905,09

26.06.2025 . 75

«

19.12.2024 » 86

2025

()

	0,00	5 151 381,99	2 855 541,65	2 426 166,43	10 433 090,07
()	0,00	921 941,80	416 360,80	178 440,50	1 516 743,10
	0,00	317 282,00	254 779,00	127 939,00	700 000,00
	17 244 739,12	0,00	0,00	0,00	17 244 739,12
	3 000 000,00	0,00	0,00	0,00	3 000 000,00
()	0,00	400 000,00	600 000,00	450 000,00	1 450 000,00

26.06.2025 . 75

«

19.12.2024 » 86

« » 2025 2026 2027

/		()		
		2025	2026	2027
1	« », :	0,0	0,0	0,0
	:	0,0	0,0	0,0
	:	0,0	0,0	0,0
2	, , :	0,0	0,0	0,0
	:	0,0	0,0	0,0
	:	0,0	0,0	0,0
3	, « » , :	13 867 052,39	-6 933 526,19	-6 933 526,20
	:	13 867 052,39	0,0	0,0
	:	0,0	6 933 526,19	6 933 526,20



VI

26.06.2025 .

76

20.03.2025 35 «
2025 »

« , » 16.12.2021 98,

1.

20.03.2025 35 «
2025 »

1.1.

1.1.1.

«2

)»

«30 000,00»

«19 000,00»;

1.1.2.

«6

(

13, 14, 15)»

«60 000,00»

«71 000,00».

2.

3.
«

».

_____ . .

_____ . .



VI

26.06.2025 .

78

«
»,
«
» 22.02.2018 17
«
»
,
06.10.2003 131- «
», 14
1 5.1
,
«
» 30.04.2025,
:
1.
«
»,
«
» 22.02.2018 17 «
«
»,
» ().
2.

3.
«

».

_____ . .

_____ . .

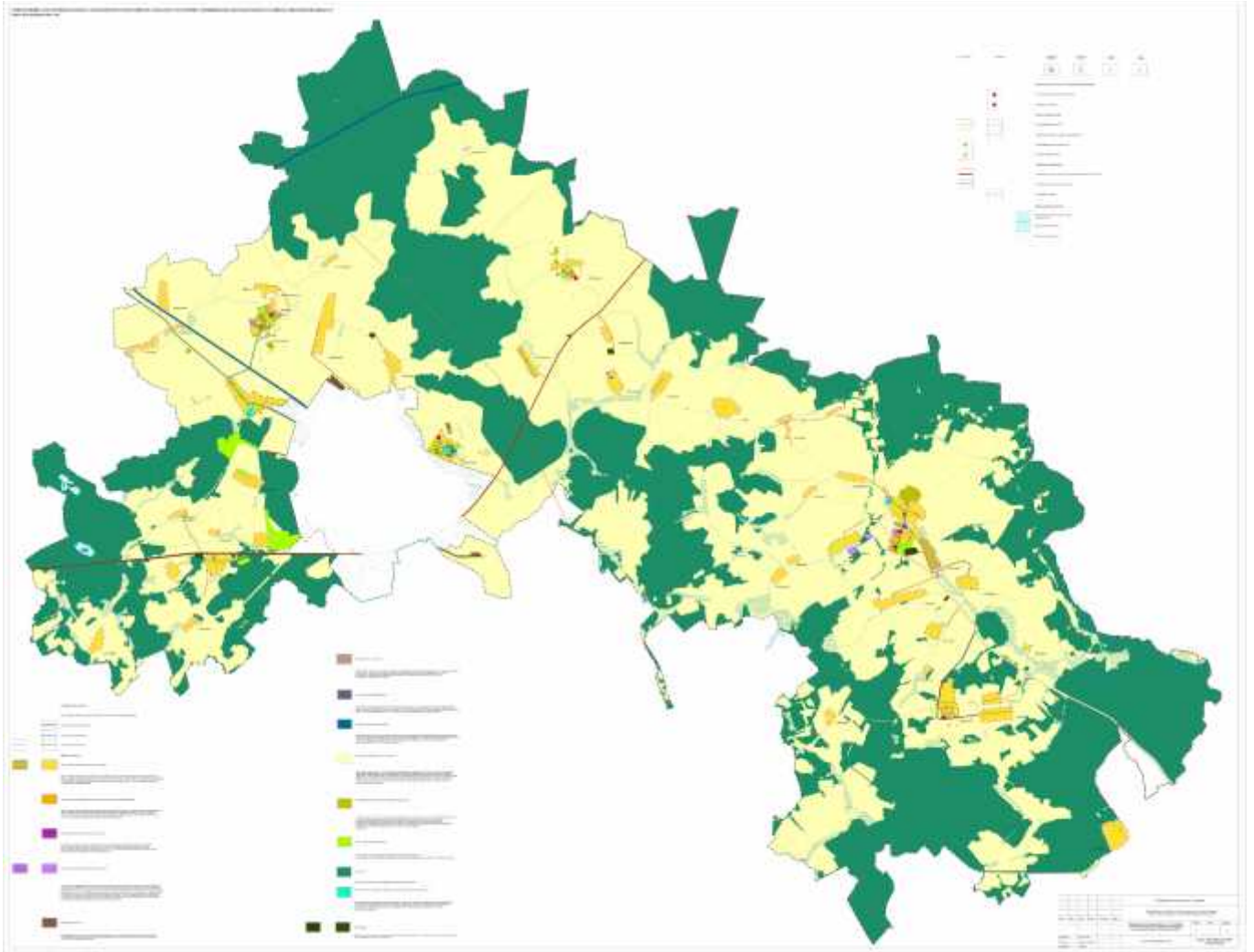



VI

26.06.2025 .

79

2025

, 06.10.2003 131- «
»,
.4 .9 29.12.2012 273- «
», -
,
,
:
1.
(.). 2025
2.
3. «
». 4.
2025 .
5.

_____ . .

_____ . .

2025

/			()		
1.					
1.1.	12 « » - « », : .13.	01.07.2025, 31.12.2025.	(): 1,25 . . 1,0 . . 0,25 1,0 (): 0,75 . . .0,75 . . 0,25 . . (2026) 1520995,00: 613555,00 . (,) 837440,0 . . 70000,00	(), 2	5 : -1 ., -1 ., -1 ., -1 ., « ».

1.2.	<p>2-</p> <p>12</p> <p>« » -</p> <p>« » (.)</p> <p>« » ,</p> <p>:</p> <p>,</p> <p>.2.</p>	<p>31.08.2025</p> <p>2025 –</p> <p>2026</p>		<p>273- «</p> <p>»</p>	
1.3.	<p>,</p> <p>.</p> <p>« » (.</p> <p>)</p> <p>.</p>	<p>01.09.2025</p> <p>2025 –</p> <p>2026</p>		<p>273- «</p> <p>»</p>	<p>2020</p> <p>0,1</p> <p>« ».</p>

2.				
2.1.	<p>– « » – – (12) - 1-4 .</p>	<p>01.09.2025 2025- 2026</p>		
2.2.	<p>– « » (10) - 1-4 .</p>	<p>01.09.2025 2025- 2026</p>		1
2.3.	<p>, , . . , - - : 1 - 3 2 - 4 .</p>	<p>01.09.2025 2025- 2026</p>		
2.4.	<p>- : (12), : 7 8 - : 7 8 (15); - : 5 6 (14) .</p>	<p>01.09.2025 2025- 2026</p>		

/			
1	2, , 506 . . , . 1-	:	1
2	»	«	2
3	26.06.2025 . 74 «	,	14
	»		
4	26.06.2025 . 75 «	»	27
	19.12.2024 86 «	2025	
	2026 2027 »		
5	26.06.2025 . 76 «		182
	20.03.2025 35 «		
	2025 »		
6	26.06.2025 . 78 «	«	184
		»,	
	«	» 22.02.2018 17 «	
		«	
		»	
7	26.06.2025 . 79 «		187
	2025 »		